

ご注文受付期間は

# ずっと お得



京都ラッパンヴェンチト **簡易**  
フルーツゼリー&焼菓子  
詰合せ 40G **税込4,320円**

75-6071 本体**3,000円** 税込**3,240円**

アーモンドヌガー×2、クッキー(バニラ・チョコ×各4)、ミニオンバーグクッキー(バニラ・イチゴ・シナモン×各6)、マンゴーゼリー45g・マンゴープリン75g×各2、シャーベット(グレープ・オレンジ各64g×1)、筒ゼリー(黄桃・りんご各95g×2)、フルーツゼリー126g×1【賞】6ヶ月【外寸】43×45×5cm



京竹風庵 **簡易**  
京菓彩々 **税込3,240円**

75-6089 本体**2,400円** 税込**2,592円**

洋風煎餅(すとろベリー・ぶるーベリー・ぱにら・抹茶各2枚入×2)、夏蜜柑ぶりん45g・お抹茶水羊羹50g・涼寒天65g・ほうじ茶じゅれ64g×各2、水羊羹(70g×2)×1、ゼリー125g(蜜豆×1、芒果×2)【賞】6ヶ月【外寸】34×42×6cm



アサヒ飲料 **簡易**  
「カルピス」ギフト  
CR30R **税込3,240円**

75-6097 本体**2,700円** 税込**2,916円**

白470ml×2、北海道・北海道赤メロン・北海道れん乳メロン各470ml×1【賞】9ヶ月【外寸】125×37×8cm



アサヒ飲料・ **税込4,320円**

ネスレ日本・味の素AGF・杉本屋  
カルピス&飲料&ゼリー  
バラエティギフト **簡易**

75-6101 本体**3,200円** 税込**3,456円**

[アサヒ飲料] カルピス470ml×2、[ネスレ日本] ネスカフェゴールドブレンド(無糖・甘さひかえめ各720ml×1)、[味の素AGF] 紅茶物語(イングリッシュブレックファースト・アールグレイ各900ml×1)、[杉本屋] ゼリー(マンゴー・コーヒー各58g×2)【賞】9ヶ月【外寸】37×44×8cm



<兵庫>植垣米菓 **簡易**  
あられミックス **税込3,240円**

75-6119 本体**2,550円** 税込**2,754円**

750g(個包装紙込み)(もち米:国産)【賞】120日【外寸】24×24×16cm



井村屋 **税込3,780円**  
和菓子の夏ぎふと **簡易**

75-6127 本体**3,000円** 税込**3,240円**

水ようかん(煉・抹茶・小倉×各2)、くずもち(黒みつ・きな粉付)・柚子くずもち・くずまんじゅう・黒糖わらびもち・冷やしぜんざい×各2、フルーツみつ豆ゼリー×4【外寸】31×53×5cm



ネスレ日本・味の素AGF・杉本屋  
ネスカフェ  
ゴールドブレンド&  
コーヒーゼリーギフト **簡易**

75-6136 本体**2,550円** 税込**2,754円**

[ネスレ日本]「ネスカフェ」スティックコーヒー(ゴールドブレンド・ゴールドブレンドコク深め[各7g×10]×各1、ゴールドブレンド(無糖・甘さひかえめ各720ml×1)、[味の素AGF] プレنديスベシヤルテイスト70g×1、[杉本屋] コーヒーゼリー58g×6【賞】11ヶ月【外寸】29×43×7cm



味の素AGF **税込3,240円**

ちょっと贅沢な珈琲店  
アイスコーヒーギフト **簡易**

75-6144 本体**2,550円** 税込**2,754円**

ココの余韻無糖900ml×4、香りの余韻無糖900ml×3【賞】10ヶ月【外寸】28×52×8cm



ネスレ日本・味の素AGF・  
キッコーマン食品・杉本屋  
ハートフル  
バラエティギフト **簡易**

75-6152 本体**3,200円** 税込**3,456円**

[ネスレ日本] ネスカフェゴールドブレンド(無糖・甘さひかえめ各720ml×1)、[味の素AGF] 紅茶物語(イングリッシュブレックファースト・アールグレイ各900ml×1)、[キッコーマン食品] デルモンテ(トロピカルミックス・アップル&ピーチ各920g×1)、[杉本屋] ゼリー(アップルティー58g×2、ピーチティー58g×3)【賞】9ヶ月【外寸】37×44×8cm



ネスレ日本・味の素AGF・  
キッコーマン食品・ハマヤ・京竹風庵  
ネスカフェ&  
果汁飲料バラエティ  
ギフト **簡易**

75-6160 本体**2,700円** 税込**2,916円**

[ネスレ日本] ネスカフェゴールドブレンド(無糖・甘さひかえめ各720ml×1)、[味の素AGF] 紅茶物語(イングリッシュブレックファースト・アールグレイ各900ml×1)、[キッコーマン食品] デルモンテ(トロピカルミックス・アップル&ピーチ各920g×1)、[ハマヤ]アップルジュース100%190g×2、[京竹風庵] ゼリー(マンゴー・アップル各62g×1)【賞】9ヶ月【外寸】34×50×8cm



キッコーマン食品・ **税込4,860円**  
岡村製油・白子・伊賀越・盛田 **簡易**  
キッコーマン&菜種油  
バラエティギフト KOS-45

75-6178 本体**3,150円** 税込**3,402円**

[キッコーマン食品] いつでも新鮮しぼりたて生しょう油200ml×1、濃だし本つゆ500ml×2、[岡村製油] 菜種油350g×2、[白子]味のり(8切5枚)×4、[伊賀越]日本のお醤油200ml×2、[盛田] マルチン白だし360ml×1【外寸】39×36×8cm



日清オイリオ・岡村製油・宝幸・  
はごろもフーズ

日清オイル&はごろも  
シーフードバラエティ **簡易**  
BNA-30 **税込3,240円**

75-6187 本体**2,250円** 税込**2,430円**

[日清オイリオ] ヘルシーオフ・ヘルシーベジオイル各350g×1、[岡村製油] コーン胚芽油350g×2、[宝幸] ライトツナフレークまぐろ油漬70g×2、[はごろもフーズ] シーチキンマイルドキャノーラ70g×1【外寸】27×41×6cm



高原通商店・川崎・タケサシ・  
柳川海苔本舗・鍵庄 **税込4,320円**  
讃岐・島原麺づくし **簡易**  
ギフト SME-40J

75-6195 本体**2,800円** 税込**3,024円**

[高原通商店] 讃岐ざるうどん・讃岐そうめん各180g×3、讃岐味うどん320g×1、[川崎] 島原手延素麺300g×1、[タケサシ] うどんつゆ(12ml×8)・そうめんつゆ(15ml×8)×各1、[柳川海苔本舗] 刻み海苔4g×1、[鍵庄] 薫り葱(0.6g×2袋)×1【外寸】36×48×6cm



ネスレ日本・  
アサヒ飲料・川崎・京竹風庵  
素麺バラエティギフト **簡易**  
SMX-50J **税込5,400円**

75-6208 本体**3,500円** 税込**3,780円**

[ネスレ日本] ネスカフェゴールドブレンド(無糖・甘さひかえめ各720ml×1)、[アサヒ飲料] カルピス白470ml×1、[川崎] 島原手延素麺300g×1、麺つゆ(濃縮)(12ml×4袋)×2、[京竹風庵] ほうじ茶じゅれ72g・黒糖餅68g×各2、じゅれ(シャインマスカット・北海道メロン・伊予柑・マンゴー各65g×1)【賞】9ヶ月【外寸】37×48×8cm

特選割引ギフト



Azumi 税込3,240円  
**プライムスイーツ** 簡易

75-6217 本体2,400円 税込2,592円

カスタードプリン62g(カラメルソース付)×3、北海道産メロン果汁使用シャーベット用ゼリー・瀬戸内産レモン果汁使用シャーベット用ゼリー・グレープシャーベット用ゼリー・山形県産ラフランスゼリー・ライチゼリー・キウイゼリー各62g×2、マンゴーゼリー・白桃ゼリー各100g×2【賞】6ヶ月【外寸】34×41×5cm



ドウワーズ 税込3,240円  
**北海道メロン&国産フルーツのゼリー** 簡易

75-6225 本体2,400円 税込2,592円

ゼリー68g(北海道メロン×8、青森産りんご・国産白桃×各5)【賞】8ヶ月【外寸】32×44×4cm



寿楽 税込4,320円  
**彩夏日和 SAK-40** 簡易

75-6233 本体3,200円 税込3,456円

フルーツわらび餅(甘夏83g×4、チェリー・りんご・ぶどう各83g×2)、フルーツジュレ(パイロ・もも各123g×2)、ゼリー(すいか・柚子各62g×2、メロン62g×1)、おしるこ餅88g・フルーツみつ豆80g×各2【賞】6ヶ月【外寸】39×48×7cm



源楽製菓 税込5,400円 簡易  
**フルーツデザート詰合せ**

75-6241 本体3,500円 税込3,780円

ゼリー45g(アップル・マンゴー・グレープ・ピーチ×各3)、シャーベット72g(グレープ・オレンジ×各2)、プリン75g(グレープ・アップル・カスタード×各2)、黒みつ3g×2、果肉入りゼリー110g(白桃×2、マンゴー×3)【賞】10ヶ月【外寸】38×49×5cm



カゴメ 果汁100%  
**フルーツジュースギフト FB-30S** 簡易

75-6259 本体2,700円 税込2,916円

100CAN缶160g(アップル・グレープ・パイナップル×各3、オレンジ・ピーチブレンド・マンゴーブレンド・ブラッドオレンジブレンド×各4)【外寸】38×40×6cm



カゴメ  
**野菜飲料バラエティ KYJ-50R** 簡易

75-6267 本体4,500円 税込4,860円

野菜生活100(オリジナル・ベリーサラダ各200ml×10、マンゴーサラダ・アップルサラダ各200ml×5)、野菜一日これ一本200ml×10【賞】9ヶ月【外寸】27×36×13cm



カゴメ  
**野菜飲料バラエティ KYJ-30R** 簡易

75-6276 本体2,700円 税込2,916円

野菜生活100(オリジナル200ml×6、ベリーサラダ・マンゴーサラダ・アップルサラダ各200ml×4)、野菜一日これ一本200ml×6【賞】9ヶ月【外寸】38×43×5cm



アサヒ飲料  
**「すこやかカルピス」ギフト SC30R** 簡易

75-6284 本体2,700円 税込2,916円

すこやかカルピス190g缶(白・マンゴー・白桃×各6、いちご・バナナ×各3)【外寸】35×45×6cm



<和歌山>黒松千年屋  
**はちみつ風味仕立て 紀州南高梅** 全包装 簡易

75-6292 本体2,975円 税込3,213円

500g(塩分6%、梅:和歌山県産2L~3L)【賞】6ヶ月【外寸】17×17×5cm



<兵庫>カネス製麺  
**揖保乃糸特級品 TW-50B** 簡易

75-6306 本体4,200円 税込4,536円

50g×27束、木箱【外寸】21×25×4cm



<兵庫>カネス製麺  
**揖保乃糸特級品 TW-30B** 簡易

75-6314 本体2,500円 税込2,700円

50g×16束、木箱【外寸】21×30×3cm



ネスレ日本  
**ネスカフェ レギュラーソリュブル コーヒー N30-EV** 簡易

75-6322 本体2,550円 税込2,754円

ゴールドブレンド65g・エクセラ80g×各2、ゴールドブレンドスティックブラック(オリジナル・コク深め・香り華や各8本入×1)【外寸】14×23×13cm



大森屋  
**舞すがた卓上のり詰合せ NA-50N** 簡易

75-6330 本体4,250円 税込4,590円

味付のり(10切50枚)×10【外寸】30×41×8cm



大森屋  
**舞すがた卓上のり詰合せ NA-30N** 簡易

75-6348 本体2,550円 税込2,754円

味付のり(10切50枚)×6【外寸】30×26×8cm



磯じまん・島乃香・マルトモ・オルソン・北海道和  
**磯じまん&マルトモ バラエティギフト GMT-50J** 簡易

75-6357 本体3,500円 税込3,780円

(磯じまん) 鯛みそ100g・海苔佃煮90g×各1、(島乃香) 小豆島産のり(紀州梅のり佃煮・のり佃煮・生のり・しそのり各80g×1)、(マルトモ) かつおパック(2g×4袋)×2、かつおだし(8g×6袋)×1、(オルソン) 鯖ほぐし40g×2、(北海道和) 鮭こんぶふりかけ(3g×4袋)・北海道知床鶏だし茶漬(9g×3袋)×各1【外寸】33×43×8cm



磯じまん・島乃香・オルソン・日本海水  
**磯じまん&浦島海苔 バラエティギフト GMT-35J** 簡易

75-6365 本体2,450円 税込2,646円

(磯じまん) 鯛みそ100g・海苔佃煮90g×各1、(島乃香) 小豆島産のり(紀州梅のり佃煮・のり佃煮・生のり各80g×1)、(オルソン) 鯖ほぐし40g×2、(日本海水) 浦島海苔ふりかけ(本鮭・雲丹各4g×4袋)×各1【外寸】31×26×8cm

特選割引ギフト

## 包装について

環境に配慮して簡易包装にご協力ください。

|  |   |   |  |   |
|--|---|---|--|---|
| <p><b>簡易</b></p> <p>簡易包装でお届け。<br/>短冊のし</p> | <p><b>簡易二重</b></p> <p>簡易包装でお届け<br/>二重包装指定は<br/>できません。</p> <p><b>簡易全包装</b></p> <p>簡易包装でお届け<br/>全包装指定は<br/>できません。</p> | <p><b>全包装</b></p> <p>包装紙で<br/>完全包装して<br/>お届け。</p> | <p><b>発泡</b></p> <p>発泡スチロールで<br/>お届け。<b>包装はありません。</b><br/>のしは箱の中の場合が<br/>あります。全包装・<br/>二重包装指定はできません。</p> | <p><b>箱</b></p> <p>化粧箱・専用ケースで<br/>お届け。<b>包装はありません。</b><br/>のしは箱の中の場合が<br/>あります。全包装・<br/>二重包装指定はできません。</p> |
|--|---|---|--|---|

**12** 包装について特別にご希望がある場合、希望の包装番号を「包装指定」欄にご記入ください。

|   |          |
|---|----------|
| 1 | 二重包装     |
| 2 | 全包装      |
| 3 | 全包装＋二重包装 |

期間・お届け日指定

0. 指定なし 3. 7月上旬 6. 8月上旬  
1. 6月中旬 4. 7月中旬 7. 8月中旬  
2. 6月下旬 5. 7月下旬

お届け日指定の場合  
8月15日以降で、注文書提出日の  
10日前以降にご指定ください。

包装指定 1

※果物、アイスクリーム、花、箱・発泡・一部簡易包装  
お届け分は全包装・二重包装指定はできません。

## 二重包装

自宅お届け・御供(弔事用)の場合は二重包装でお届けします。



**9** ※御供(弔事用)の場合は、注文書の「のし」欄で「20」を記入してください。  
※外包装紙はクラフト紙以外になる場合もあります。

- 宅配伝票が直接商品に貼付されないようにしてお届けします。
- ご自宅届けの場合でも手提げ袋はお付けできません。

## 9 のし・名入れについて

|        |             | 慶事のし   |           |          |        |             | 弔事のし |       |        |
|--------|-------------|--------|-----------|----------|--------|-------------|------|-------|--------|
| 御中元    | 生協 太郎       | 【慶事のし】 | 0. 紅白無地のし | 6. 暑中御見舞 | 【弔事のし】 | 20. 御供(外のし) | 御中元  | 生協 太郎 | 【弔事のし】 |
|        |             |        | 1. 御中元    | 7. 御祝    |        | 21. 粗供養     |      |       |        |
|        |             |        | 2. のし紙なし  | 8. 内祝    |        | 22. 志       |      |       |        |
|        |             |        | 3. 御礼     | 9. 御見舞   |        | 23. その他(弔事) |      |       |        |
|        |             |        | 4. 粗品     | 10. 快気祝  |        |             |      |       |        |
| 5. 父の日 | 11. その他(慶事) |        |           |          |        |             |      |       |        |

- のしを指定される場合は、「のし」の種類を番号で「のし番号」欄に記入してください。記入のない場合は、「紅白無地のし」になります。
- のしは「内のし」が基本ですが、「御供」など弔事用のしは「外のし」でお届けします。
- 指定以外の「のし」をご希望の場合は、のし番号「11」または「23」を選び「その他表書き」欄に記入してください。【表書きは9文字まで印字可能です】

**10** 名入れが必要な場合は「のし名入れ(お名前)」欄に記入してください。  
(縦書きで縦6文字×3列)

夏ギフトの受付開始は5月15日(月)です。

電話注文の受付開始は5月22日(月)です。

### インターネット注文

7月28日(金)まで

eフレンズギフトサイトから  
ご利用ください。

コープきんき eフレンズ 検索

- ネット限定品含む約980品目の中からご注文いただけます。
- eフレンズへの会員登録が必要となります。会員でない方は、すぐご登録いただけます。ただし、共同購入(班)、地域受取ハウス、こまどり便をご利用の組合員様に限りです。
- 本誌カタログ掲載本体価格から100円OFFでおトクです。

### 【ご自宅届け】OCR注文書

7月28日(金)まで

注文書(OCR)の6桁の注文番号欄に  
ギフトの注文番号をご記入ください。

この場合「ギフト注文書」の提出の必要はありません。提出されますと二重の注文となります。ご注文の商品は、ご自宅(生協にご登録いただいている住所)に「紅白無地のし」を貼付してお届けします。

- 菓子、食品は二重包装(宅配伝票が直接商品に貼付されない状態)でお届けします。
- 果物、アイスクリーム、花、箱・発泡・一部簡易包装でお届け分は二重包装できません。
- 商品のお届けは7月1日～8月20日(6月までにご注文の場合は7月上旬、7月にご注文の場合は注文受付後7日～10日前後のお届け)
- 手提げ袋はお付けできません。

### FAX注文

5月23日(火)～7月28日(金)

☎ 0120-181-588  
(期間中無休)

- FAX注文は、注文書をマシン目から切り離し1枚目のみを送信してください。FAXの表・裏にご注意ください。
- 受け付け確認は翌日までをメドに、コープギフト・お取寄せお問合せセンターよりフリーダイヤルでご連絡させていただきます。2日以上連絡がない場合は、下記コープギフト・お取寄せお問合せセンターフリーダイヤルまでお問合せください。
- FAX注文後、同じ注文書を生協担当者へ提出しないでください。二重のご注文となります。

### 電話注文

5月22日(月)～7月28日(金)

☎ 0120-456-188  
(日・祝日休み)

受付時間 / AM10:00～PM1:00

※携帯電話及び県外からの場合は、0744-32-7448におかけください。

注文内容・商品のお届け確認、  
その他ギフトに関するお問合せは

コープギフト・お取寄せお問合せセンター

☎ 0120-070-665

お問合せ受付時間

◎8月13日まで/[平日・祝日]9:00～20:00、[土・日]9:00～18:00  
◎8月14日～/[平日]9:00～18:00[土・日・祝日は休み]

**ご注意** 注文書は、生協担当者へ直接お渡しください。

注文書が足りない場合は生協担当者にお申しつけください。  
 複写、コピーしてのご使用はできません。  
 注文書の「組合員控」は切り取らず提出ください。

**■早期割引** 7月2日(日)まで  
 共同購入・個配は 6月30日(金)まで

**■ご注文締切** 7月28日(金)まで

**注文書に必要事項をご記入ください。**

- 1 白紙の注文書、または複数枚数を提出される場合、組合員番号、お名前を必ずご記入ください。
- 2 贈り主様の郵便番号、住所、氏名、電話番号は、必ずご記入ください。修正箇所は二本線で消し、余白に正しくご記入ください。
- 3 お届け先様の郵便番号、電話番号を必ずご記入ください。住所(番地、部屋番号まで)、氏名は漢字で記入してください。
- 7 注文番号、商品名、数量、本体単価、本体小計は、必ずご記入ください。
- 13 前回、前々回ご注文いただいた商品です。今回のご注文は必ず7にご記入ください。

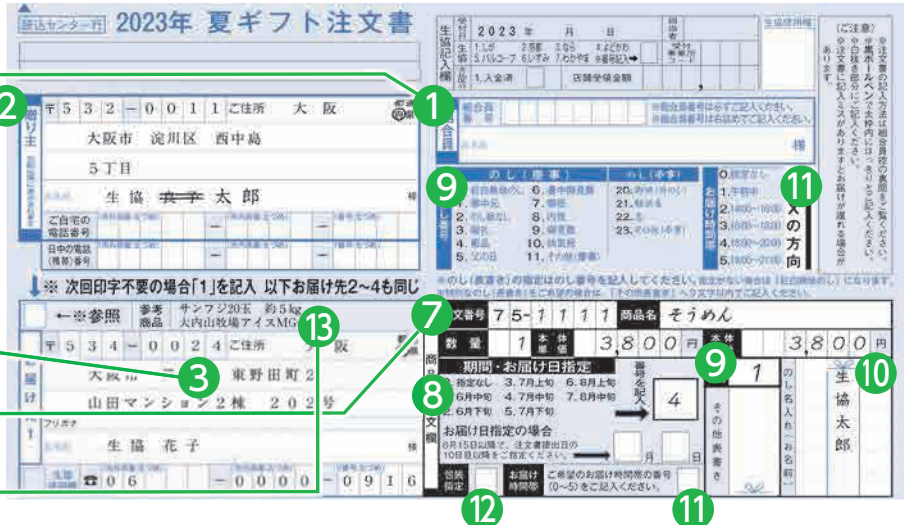

**お届けについて** お届け期間 **6月15日(木)~8月20日(日)**

**6月までにご注文の場合**

- 「期間・お届け日指定」がなければ、7月1日より順次お届けします。
- 6月中にお届けをご希望される場合は、注文書の⑧「期間・お届け日指定」欄で、6月中旬、下旬を選んでいただくか、6月15日以降のお届け日をご指定ください。
- 父の日(6月18日)にお届け希望の場合は、お届け日をご指定ください。
- 父の日にお届けのご注文締切日は6月8日(木)です。

**7月にご注文の場合**

- 「お届け日指定」がなければ、注文受付後7日~10日前後のお届けになります。(ただし果物類については例外もあります。)
- 注文書の記入漏れ・不備があると、お届けが遅れます。

**果物をご注文の場合**

- 品目によってご注文承り期間、お届け期間が限られます。カタログ表記の「ご注文 00月00日締切」「お届け 00月00日まで」をご確認ください。また、お届け日は指定できません。
- 天候や収穫状況により、出荷時期や産地が変更となる場合があります。
- 生育状況によっては受注期間内でも受付を終了する場合があります。

**8** **お届け期間指定**

●希望する期間の番号をご記入ください。  
 注：月日 期間 マークの商品は、お届け日指定及び期間指定ができません。

上旬 = 1 ~ 10日  
 中旬 = 11 ~ 20日  
 下旬 = 21 ~ 月末

期間・お届け日指定  
 記入例

|         |         |         |
|---------|---------|---------|
| 0. 指定なし | 3. 7月上旬 | 6. 8月上旬 |
| 1. 1月中旬 | 4. 7月中旬 | 7. 8月中旬 |
| 2. 1月下旬 | 5. 7月下旬 | 8. 8月下旬 |

**お届け日指定**

●お届け日は、注文書提出日の10日目以降をご指定ください。  
 ●お届け日指定は、注文書の「期間・お届け日指定」の欄にご記入ください。6月15日以前は不可。

〈お届け日指定記入例〉

お届け日指定の場合  
 6月15日以降で、注文書提出日の10日目以降をご指定ください。

7月 10日

●指定いただいても交通事情等で遅れる場合があります。  
 ●同一お届け先に複数個注文いただいても別々に届く場合があります。同日届けの際は指定日をご記入ください。

**11** **お届け時間について**

- お届け時間帯の指定は、0~5の数字を記入してください。記入がない場合は、「指定なし」となります。
- 配達地域によっては午前中の指定をされても午後からのお届けとなる場合があります。

**商品が配達できない地域 (出荷地が関西の場合)**

出荷地が関西以外の場合は配送可能エリアが異なります。詳しくはコープギフト・お取寄せお問合せセンターまでお問合せください。

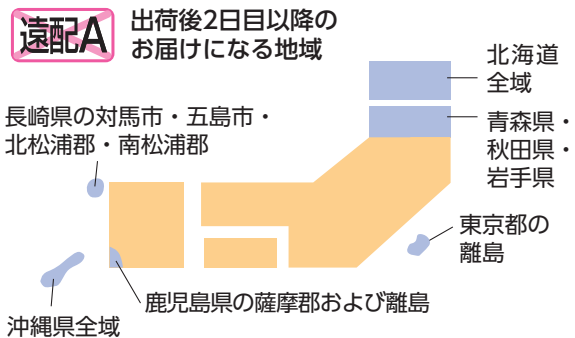

**遠配B** 出荷後3日目以降のお届けになる地域

遠配A 地域の中でも下記地域が対象

|      |                         |
|------|-------------------------|
| 北海道  | 利尻郡・礼文郡                 |
| 東京都  | 伊豆諸島・小笠原諸島              |
| 鹿児島県 | 喜界町・鹿児島郡・大島郡・奄美市        |
| 沖縄県  | 宮古島市・宮古郡・八重山郡・北大東村・南大東村 |

- 特に伊豆諸島・小笠原諸島へは、冷凍・冷蔵商品のお届けはできません。
- お届け先様が離島などの場合は、お届けまで10日以上かかる場合があります。
- お届け先様が長期不在の場合、ご連絡の上、ご依頼主様へ転送させていただく場合があります。

**個人情報について** お預かりした個人情報は、ご利用内容の不明点に関する問い合わせ、商品のお届けとアフターサービス、今後のご利用情報の提供のために利用いたします。

先様が選べるカタログギフト

# 味彩便



選べるギフトが届くまで



- 夏ギフト専用注文書に、注文番号を記入。
- ご注文書のお届け先へギフトパッケージを宅配便でお届けします。(ご自宅へも可能です。)



- 先様が好みのお品をお選びになります。
- ご注文ハガキをポストへ。



- ご希望のお品を宅配便でご希望日にお届け。

他の商品と同じように、カタログの注文番号を注文用紙にご記入ください。先様へは、カタログと専用ご注文ハガキをセットした選べるギフトパッケージをお届けします。先様がカタログの中から好きな品をお選びになり、ご注文ハガキにてお申し込みになれば、産地から直接、商品をお届けいたします。※開封後の返品はご遠慮ください。



〈宮城〉蔵牛牛すき焼用



〈北海道〉「シロマルカフェ」白玉スイーツセット



〈宮崎〉「鰻楽」九州産うなぎ蒲焼



氷温熟成 簡単便利な魚惣菜ギフト(和)



〈佐賀〉「上場亭」九州産和牛ヒレステーキ



「四陸」中華惣菜と飲茶セット

## 味彩便

全28品目

### 鈴蘭(すずらん) コース

〈一例〉

- 〈福岡〉「福さ屋」無着色辛子めんたい
- 〈四陸〉かに玉と八宝菜
- 〈新潟〉「ゆのたに」魚沼産こしひかり
- お徳用北海道メロン1玉(大玉)

**早割**

簡易 全包装

75-2873 早本 3,600円 送3,960円  
75-3072 通本 4,000円 送4,400円

## 味彩便

全28品目

### 蒲公英(たんぽぽ) コース

〈一例〉

- 〈佐賀〉「松尾勝馬牧場」伊萬里牛うす切り
- 〈大分〉豊後産とらふぐ刺身セット
- 「ハーゲンダッツ」&「フルーツティアラアイス」
- 果物屋さんを選んだ旬の桃

**早割**

簡易 全包装

75-2881 早本 5,000円 送5,500円  
75-3080 通本 5,400円 送5,940円

## 味彩便

全28品目

### 秋桜(こすもす) コース

〈一例〉

- 〈北海道〉「札幌バルナバム」北海道産無塩せきハムオードブルセット
- 〈徳島〉「吟月」はもじゃぶ
- 〈石川〉「わじまの朝」干物詰合せ
- 〈岡山〉「山口新月園」白桃

**早割**

簡易 全包装

75-2899 早本 10,000円 送11,000円  
75-3098 通本 10,400円 送11,440円



P&G  
アリエール液体洗剤  
PGCG-30D 簡易

75-2903 早本 2,850円 送3,135円  
75-3102 通本 3,000円 送3,300円

アリエールジェル(本体720g×1、詰替用450g×3)、除菌ジョイコンパクト170ml×2【外寸】28×22×14cm



P&G  
アリエール液体洗剤  
PGCG-50D 簡易

75-2911 早本 4,800円 送5,280円  
75-3110 通本 5,000円 送5,500円

アリエールジェル(本体720g×1、詰替用450g×6)、除菌ジョイコンパクト170ml×3【外寸】28×28×17cm



ライオン  
トップスーパーナノックス  
LNW-30S 簡易

75-2929 早本 2,850円 送3,135円  
75-3128 通本 3,000円 送3,300円

トップスーパー-NANOX(本体400g×1、詰替用350g×5)、CHARMY Magica速乾プラスカラットと除菌(シトラスミントの香り・クリアレモンの香り各220ml×1)【外寸】24×22×13cm



ライオン  
トップスーパーナノックス  
LNW-50S 簡易

75-2937 早本 4,800円 送5,280円  
75-3137 通本 5,000円 送5,500円

トップスーパー-NANOX(本体400g×1、詰替用350g×9)、CHARMY Magica速乾プラスカラットと除菌(シトラスミントの香り・クリアレモンの香り各220ml×1)【外寸】25×25×19cm



花王  
アタック抗菌EX  
バラエティ KAU-30 簡易

75-2946 早本 3,000円 送3,300円  
75-3145 通本 3,200円 送3,520円

アタック抗菌EX(本体880g×1、詰替690g×3)、キュキュットクリア除菌240ml×2【外寸】25×27×16cm



花王  
アタック抗菌EX KAR-30 簡易

75-2954 早本 3,000円 送3,300円  
75-3153 通本 3,200円 送3,520円

アタック抗菌EX(本体880g×1、詰替690g×4)【外寸】25×23×18cm



花王  
アタック抗菌EX KAR-50 簡易

75-2962 早本 5,000円 送5,500円  
75-3161 通本 5,300円 送5,830円

アタック抗菌EX(本体880g×2、詰替690g×7)【外寸】23×18×25cm



ライオン  
清潔・衛生ギフト LSE-30A 簡易

75-2970 早本 2,900円 送3,190円  
75-3179 通本 3,000円 送3,300円

トップスーパーナノックスニオイ専用(本体400g×1、同詰替用350g×3)、キレイキレイ薬用泡ハンドソープ(本体250ml・同詰替用200ml×各1)、チャーミーマジカ速乾プラスカラットと除菌(シトラスミント) 220ml×2 ※ハンドソープ=医薬部外品【外寸】23×12×24cm

簡易 簡易包装でお届け

簡易 簡易包装でお届け

簡易包装でお届け二重包装指定はできません

簡易 全包装

簡易包装でお届け全包装指定はできません

選べるギフト・洗剤

# 大阪の味

おすすめ編



たこ八秘伝の醤油生地  
表皮はこんがり中身は  
ふんわりとろけるように  
焼き上げる自慢の味。

**早割**

<大阪・道頓堀>たこ八  
**道頓堀たこ八総本店 たこ焼** 冷蔵 箱

|         |           |          |
|---------|-----------|----------|
| 75-4000 | 早本 3,600円 | 送 3,888円 |
| 75-4206 | 通本 4,000円 | 送 4,320円 |

冷凍たこ焼6個入(ソース・あおさ・かつお付)×6  
【外寸】20×30×16cm



**早割**

<大阪・四天王寺>茜丸  
**茜丸3種詰合せ** 全包装

|         |           |          |
|---------|-----------|----------|
| 75-3942 | 早本 2,950円 | 送 3,186円 |
| 75-4141 | 通本 3,200円 | 送 3,456円 |

五色どらやき・大栗どらやき・栗まんじゅう×各5  
【賞】25日【外寸】32×22×6cm



**早割**

<大阪・心斎橋>銀装  
**カステラ・焼菓子・果実ゼリー詰合せ** 簡易

|         |           |          |
|---------|-----------|----------|
| 75-4035 | 早本 3,900円 | 送 4,212円 |
| 75-4230 | 通本 4,200円 | 送 4,536円 |

カステラ青箱(5切れ2パック)×1、果実ゼリー5個入×1、  
焼菓子3個入×2【賞】30日【外寸】30×28×7cm



**早割**

<大阪>イートアンドフーズ  
**大阪王将 中華惣菜セット** 冷蔵 箱

|         |           |          |
|---------|-----------|----------|
| 75-4026 | 早本 3,980円 | 送 4,298円 |
| 75-4222 | 通本 4,200円 | 送 4,536円 |

こだわ餃子(23g×12)×2、タレ(鉄ラー油入)×4、炒め  
チャーハン210g×2、カレーチャーハン・高菜チャーハン各  
230g×1、塩焼きそば190g×2、ぷるもち水餃子340g×1  
(米:国産)【外寸】30×20×15cm



**早割**

<大阪・吹田>マネケン  
**ベルギーワッフル詰合せ** 全包装

|         |           |          |
|---------|-----------|----------|
| 75-3934 | 早本 3,480円 | 送 3,758円 |
| 75-4133 | 通本 3,780円 | 送 4,082円 |

ワッフル(プレーン×10、ココア×5)、ワッフルシロップ10g  
×4【賞】60日【外寸】25×30×8cm  
※プレーンワッフルははちみつ使用のため、  
1歳未満の乳児には食べさせないでください。



**早割**

<大阪>  
あみだ池大黒  
**大阪花ラング** 全包装

|         |          |          |
|---------|----------|----------|
| 75-7280 | 本 4,500円 | 送 4,860円 |
|---------|----------|----------|

24個【賞】30日【外寸】24×53×7cm

# 和歌山の味



**早割**

<和歌山・みなべ>東農園  
**五代庵 紀州五代梅 550g** 全包装

|         |          |          |
|---------|----------|----------|
| 75-7107 | 本 3,300円 | 送 3,564円 |
|---------|----------|----------|

調味梅干(和歌山県産)550g(塩分10%)  
【賞】8ヶ月【外寸】20×20×5cm



**早割**

<和歌山・みなべ>東農園  
**五代庵 紀州五代梅 1000g** 全包装

|         |           |          |
|---------|-----------|----------|
| 75-3845 | 早本 4,900円 | 送 5,292円 |
| 75-4044 | 通本 5,500円 | 送 5,940円 |

調味梅干(和歌山県産)1000g(塩分10%)  
【賞】8ヶ月【外寸】20×20×6cm



**早割**

<和歌山・みなべ>東農園  
**五代庵 紀州五代梅の心** 全包装

|         |           |          |
|---------|-----------|----------|
| 75-3437 | 早本 3,200円 | 送 3,456円 |
| 75-3633 | 通本 3,600円 | 送 3,888円 |

調味梅干(和歌山県産)10粒(210g)(塩分10%)  
【賞】8ヶ月【外寸】24×13×7cm



**早割**

<和歌山・みなべ>東農園  
**五代庵 紀州五代の夢想** 全包装

|         |           |          |
|---------|-----------|----------|
| 75-3836 | 早本 4,900円 | 送 5,292円 |
| 75-4036 | 通本 5,500円 | 送 5,940円 |

調味梅干(和歌山県産)16粒(336g)(梅の心・五代の夢×各8  
粒、昆布15g(塩分:梅の心10%・五代の夢11%)  
【賞】8ヶ月【外寸】20×24×7cm



**早割**

<和歌山・田辺>中田食品  
**紀州南高完熟梅干 禅の匠** 簡易

|         |           |          |
|---------|-----------|----------|
| 75-3879 | 早本 3,000円 | 送 3,240円 |
| 75-4078 | 通本 3,400円 | 送 3,672円 |

紀州産南高梅12粒(塩分14%)(木箱入)  
【賞】6ヶ月【外寸】23×18×6cm



**早割**

<和歌山・有田>伊藤農園  
**100%ピュアジュース 5種** 簡易

|         |           |          |
|---------|-----------|----------|
| 75-3887 | 早本 3,000円 | 送 3,240円 |
| 75-4087 | 通本 3,100円 | 送 3,348円 |

ピュアジュース180ml(みかん×6、きよみ・不知火・はっさく・  
あまなつ×各1)【外寸】29×33×7cm

Depuis 1955 KYOTO  
BAIKAL  
Pâtisserie

よかった!の声  
口当たりがやわらかく  
美味しいです。

京都・昨年  
第4位

京都府産の牛乳を  
使用した、風味豊かな  
プリンです。

早割

<京都・下鴨>バイカル  
京都プリン

75-3038

早本3,200円 送3,456円

75-3234

通本3,500円 送3,780円

カスタード×3、抹茶・ほうじ茶・黒みつ×各2  
【賞】6ヶ月【外寸】31×25×6cm



京都・昨年  
第6位

<京都>バイカル・小川珈琲  
くつろぎの物語

75-6403

本3,500円 送3,780円

【バイカル】幸せのつむぎパイ〜りんご〜懐かしのレモン×各2、クッキー(バナナ・ストロベリー×各2)、サブレアマンド×4、【小川珈琲】炭焼珈琲1L(無糖×2、微糖×1)  
【賞】バイカル30〜60日【外寸】25×25×13cm

京阿月

京都・昨年  
第1位

早割

<京都>京阿月  
夕涼み YS-40

75-3046 早本3,980円 送4,298円

75-3242 通本4,300円 送4,644円

わらびもち(大納言・抹茶×各2)、くず流し(梅酒・黒みつ・柚子×各1)、トマトゼリー×3、くちどけ水羊羹・寒天ぜんざい×各1  
【賞】45日【外寸】24×32×7cm

早割

<京都>京阿月  
笹舟(ささぶね)

75-3055 早本3,200円 送3,456円

75-3250 通本3,600円 送3,888円

笹みず(小倉・抹茶×各2)、くず流し(梅酒・黒みつ・柚子×各2)【賞】60日  
【外寸】29×20×5cm

甘春堂

京都・昨年  
第2位

早割

<京都>甘春堂  
竹の彩詰合せ

75-3071 早本2,900円 送3,132円

75-3277 通本3,000円 送3,240円

竹の彩×4、麩まんじゅう×3【賞】4日  
【外寸】20×20×6cm

宇治茶

京都・昨年  
第3位

早割

<京都>ちきりや  
有機茶2本(宇治茶)  
YU-30

75-3101 早本2,900円 送3,132円

75-3307 通本3,000円 送3,240円

有機栽培茶100g×2(茶葉:京都府産)  
【賞】10ヶ月【外寸】17×17×8cm

炭焼ならではの芳醇な香りヒコワが感じられる味わいのリキッドコーヒーです。

早割

<京都・西京極>小川珈琲  
炭焼リキッド OCSU-30

75-3063 早本2,700円 送2,916円

75-3268 通本3,000円 送3,240円

微糖1L×2、無糖1L×4【外寸】27×52×8cm

早割

<京都・西京極>小川珈琲  
スペシャルティ  
ドリップコーヒー 1杯抽出  
OCQE-30

75-3097 早本2,850円 送3,078円

75-3293 通本3,000円 送3,240円

ブラジル ハイネヤ・コスタリカ サンタルシア・エルサルバドル ロスアルベス(各10g×5)×各1【外寸】30×34×8cm

早割

<京都・西京極>小川珈琲  
炭焼リキッド OCSU-50

75-3089 早本4,500円 送4,860円

75-3285 通本5,000円 送5,400円

微糖1L×4、無糖1L×6  
【外寸】15×41×26cm

早割

<京都>インダコーヒ  
オリジナルリキッドタイプ  
コールドコーヒー IRC-37

75-6429 本3,704円 送4,000円

加糖・無糖各1L×2【賞】90日  
【外寸】25×30×8cm

# 伊織屋



1716年創業以来、京都御所と寺社仏閣、  
茶道お家元のご用命を勤めてきた京菓匠。  
豊かな京の四季を味わえる和菓子づくりを続けています。

よかった!の声  
美味のひと言。  
「これぞ京都」を  
味わいました。

よかった!の声  
夏らしく涼しさを  
感じるお菓子で  
おいしかったです。



早割

<京都> 伊織屋  
夏の彩 SN-30A

京都・昨年  
第1位

75-3119 早本 3,200円 税3,456円  
75-3315 通本 3,600円 税3,888円

涼菓伊織の水羊羹(こし×2、抹茶・小倉×各1)、涼の晴風(金魚(りんご)・レモンゼリー・かに(マスカット)・朝顔(甘夏)×各1)【賞】60~90日【外寸】17×29×5cm



早割

<京都> 伊織屋  
夏の彩 SN-50A

75-3127 早本 5,000円 税5,400円  
75-3323 通本 5,500円 税5,940円

涼菓伊織の水羊羹(こし・抹茶・小倉×各1)、涼の晴風(金魚(りんご)・レモンゼリー・かに(マスカット)・朝顔(甘夏)×各2)、くずきり・黒蜜×各3【賞】60~90日【外寸】29×26×5cm



くずきり



涼菓伊織の水羊羹

本わらび餅

特集京都◆京菓子



早割

<京都> 伊織屋  
夏の彩 SN-40A

全包装

75-3136 早本 4,200円 税4,536円  
75-3331 通本 4,500円 税4,860円

涼菓伊織の水羊羹(こし・抹茶・小倉×各1)、涼の晴風(金魚(りんご)・かに(マスカット)×各2、レモンゼリー・朝顔(甘夏)×各1)、くずきり・黒蜜×各2【賞】60~90日【外寸】29×22×5cm



<京都> 伊織屋  
京涼菓詰合せD

全包装

75-6437 本 4,000円 税4,320円

涼の晴風(金魚(りんご)・レモンゼリー・かに(マスカット)・朝顔(甘夏)×各2)、本わらび餅×3【賞】60~90日【外寸】26×24×6cm



<京都> 伊織屋  
京涼菓詰合せC

全包装

75-6446 本 4,800円 税5,184円

千客万来×6、涼の晴風(金魚(りんご)・レモンゼリー・かに(マスカット)・朝顔(甘夏)×各1)、くずきり・黒蜜×各3、涼菓伊織の水羊羹(こし・小倉×各1)【賞】60~90日【外寸】23×36×5cm



<京都> 伊織屋  
京涼菓詰合せB

全包装

75-6454 本 4,300円 税4,644円

本わらび餅・くずきり・黒蜜×各3、涼菓伊織の水羊羹(こし・抹茶・小倉×各1)【賞】90日【外寸】26×24×6cm



早割

<京都> 京菓子司 依屋吉富  
夏だより M-3

簡易

75-3144 早本 3,200円 税3,456円  
75-3349 通本 3,300円 税3,564円

露一味(柚子錦玉羹・マスカット錦玉羹各180g×1)、うすあじ・宇治川各45g×1、葛まんじゅう48g・なつの声46g・蜜柑ゼリー70g×各1、日向夏くずきり・みつ豆羹・葡萄ゼリー各75g×1【賞】60日【外寸】28×23×4cm



早割

伝統の涼菓「うすあじ」「宇治川」、金魚が浮かぶレモンゼリー「なつの声」やフルーツの風味豊かな4種類の和の甘味に「柚子・マスカット」2種類の錦玉羹を詰め合わせ。

<京都> 京菓子司 依屋吉富  
夏だより M-5

簡易

75-3152 早本 5,100円 税5,508円  
75-3357 通本 5,300円 税5,724円

露一味(柚子錦玉羹・マスカット錦玉羹各180g×1)、うすあじ・宇治川各45g×2、葛まんじゅう48g・なつの声46g×各2、蜜柑ゼリー70g×2、日向夏くずきり・みつ豆羹・葡萄ゼリー各75g×2【賞】60日【外寸】28×38×4cm



<京都> 京菓子司 依屋吉富  
京菓子銘菓詰合せ MKR-30

簡易

75-6462 本 3,700円 税3,996円

プレミアム千寿せんべい・くずたま小豆・緑露×各3、水羊羹(小豆×2、抹茶×1)【賞】35日【外寸】24×32×5cm



食感と素材にこだわった「プレミアム千寿せんべい」とやさしい口ほけの抹茶まんじゅう「緑露」を夏の涼菓と一緒に詰め合わせました。

<京都> 京菓子司 依屋吉富  
京菓子銘菓詰合せ MKR-40

簡易

75-6470 本 4,700円 税5,076円

プレミアム千寿せんべい×10、水羊羹(小豆×2、抹茶×1)、くずたま小豆・緑露×各3【賞】35日【外寸】26×41×5cm



# 土井志ば漬本舗



選りすぐりの夏野菜を、大原特産の赤しそと漬け込む志ば漬。百年以上も前から蔵に棲みつくと乳酸菌と、職人の重石技術が独特の味わいを生み出します。



よかった!の声  
種類が多く大変よい。

よかった!の声  
あっさりとした、でも奥深い味はさすが京都の漬物。



**早割**  
<京都・大原>土井志ば漬本舗  
京のはんなり漬 H140S **冷蔵 簡易** **速配B**

75-3160 早本 **3,800円** 税別4,104円  
75-3366 通本 **4,000円** 税別4,320円

はんなり漬(大根ハーフ・志そ漬大根ハーフ・うり・茄子1本入・胡瓜2本入×各1)、志ば漬きざみ・すぐきざみ・はりはり漬・志そ漬きゅうり・里のごぼう各40g×1(原菜国産)【賞】8~125日【外寸】28×30×4cm



**早割**  
<京都・大原>土井志ば漬本舗  
京のはんなり漬 H150S **冷蔵 簡易** **速配B**

75-3178 早本 **4,500円** 税別4,860円  
75-3374 通本 **5,000円** 税別5,400円

はんなり漬(大根ハーフ・志そ漬大根ハーフ・うり・茄子2本入・胡瓜2本入・かぼちゃ×各1)、志ば漬きざみ・すぐきざみ・はりはり漬・志そ漬きゅうり・里のごぼう各40g×1(原菜国産)【賞】8~125日【外寸】28×30×6cm



**早割**  
<京都・大原>土井志ば漬本舗  
京のはんなり漬 H130S **冷蔵 簡易** **速配B**

75-3186 早本 **2,850円** 税別3,078円  
75-3382 通本 **3,000円** 税別3,240円

はんなり漬(大根ハーフ・志そ漬大根ハーフ・うり・茄子1本入×各1)、志ば漬きざみ・すぐきざみ・はりはり漬・志そ漬きゅうり各40g×1(原菜国産)【賞】8~125日【外寸】28×30×4cm

京都・昨今  
**第5位**

特集京都◆京漬物

## 打田漬物

「漬物は生きている」という信念のもと、畑から一貫した管理で素材の持ち味を大切にしてお漬物は、野菜そのものの旨みがあふれます。



**早割**  
<京都>打田漬物 **速配B 冷蔵** **箱**

夏 京つけもの詰合せ 5品  
75-3195 早本 **2,980円** 税別3,218円  
75-3390 通本 **3,250円** 税別3,510円

しば漬・刻みすぐき各100g×1、おんぶ漬120g・胡瓜/茄子浅漬各1本入・白菜浅漬200g×各1(原菜国産)【賞】6~25日【外寸】23×18×13cm



<京都>打田漬物 **速配B 冷蔵** **箱**

夏 京つけもの詰合せ 8品  
75-6488 本 **3,900円** 税別4,212円

京の里・しば漬・おんぶ漬・刻みすぐき各55g×1、胡瓜/茄子浅漬各1本入・長いもわさび味170g×各1、ぐりーんぼーる・浅瓜漬各半個入×1(原菜国産)【賞】6~25日【外寸】26×22×11cm

## 近為

明治12年の創業以来、国産野菜を用い、昔ながらの重石方法と塩加減にこだわっています。伝統の技とたゆめぬ努力が近為の誇りです。



**早割**  
<京都・西陣>近為 **速配B 冷蔵 簡易**

近為の詰合せ5点入  
75-3208 早本 **2,980円** 税別3,218円  
75-3404 通本 **3,200円** 税別3,456円

あさうり1舟入・袖こぼし100g・茄子2本入×各1、しばづけ・竹の子のしょうゆ漬各90g×1(原菜国産)【賞】7~60日【外寸】22×22×5cm



看板商品「袖こぼし」や旬野菜で人気の「あさうり」「茄子」を詰め合わせました。

<京都・西陣>近為 **速配B 冷蔵 簡易**

近為の詰合せ6点入  
75-6497 本 **3,800円** 税別4,104円

あさうり1舟入・袖こぼし100g・茄子2本入×各1、しばづけ・竹の子のしょうゆ漬・青しそ各90g×1(原菜国産)【賞】7~60日【外寸】22×22×5cm

# 名店の味をご自宅で



京都  
**吉兆**  
KYOTO KITCHO

昨年  
人気

※京都吉兆ロゴ入りの専用箱でお届けします。

<京都>京都吉兆  
フルーツゼリー寄せ

簡易

75-6500 本体 **5,800円** 送料 **6,264円**

[紅白グレープフルーツのゼリー寄せ]・[オレンジとさくらんぼ、りんごのゼリー寄せ]・[黄桃と洋梨のゼリー寄せ]各125g×2。(別添:赤ワインソース・ミルクソース・オレンジソース各15g×1)【賞】6ヶ月【外寸】21×24×7cm



京料理  
**六盛**

昨年  
人気

よかった!の声  
身がやわらかく、たれも山椒も美味しかったです。

こだわりの焼き加減と味わいに仕上げた鰻を、風味のよいたれと山椒でお召し上がりください。



早割

<京都>京料理六盛  
国産うなぎ蒲焼セット

冷蔵 簡易 全包装

75-3216 早割 **4,800円** 送料 **5,184円**

75-3412 通割 **5,000円** 送料 **5,400円**

うなぎ蒲焼(国産・切身)60g・たれ20ml・山椒0.2g×各3【賞】30日【外寸】19×29×4cm



オリジナルの割下を使った牛すき煮丼。国産牛肉に玉ねぎやしめじを合わせて煮込みました。レンジ調理で召し上がれます。

祇園  
さ  
木

<京都>祇園さ木  
牛すき煮丼

冷蔵 簡易

75-6518 本体 **5,500円** 送料 **5,940円**

190g×5(米:国産)【賞】30日【外寸】18×27×12cm

創業明治33年、京都南座向かいのやく羅の名物「にしんそば」を詰め合わせました。

早割

昨年  
人気

京南座向かい  
**やく羅**

<京都>やく羅  
にしんそば詰合せ Y30

全包装

75-3259 早割 **3,200円** 送料 **3,456円**

75-3455 通割 **3,400円** 送料 **3,672円**

やく羅そば・うどんそばだし各3人前×2、にしん姿煮3本入×2【賞】60日【外寸】26×32×5cm



早割

よかった!の声  
毎年のぜいたくなお楽しみ、今年も満足です。

<京都>やく羅  
にしんそば・ざるそば・  
山椒ちりめん詰合せ YS35

早割

<京都>やく羅  
京のおじゃこ味くらべ

冷蔵 全包装

75-3267 早割 **3,200円** 送料 **3,456円**

75-3463 通割 **3,400円** 送料 **3,672円**

やく羅そば3人前×2、うどんそばだし・ひやしざるだし各3人前×1、にしん姿煮3本入・山椒ちりめん25g×各1【賞】30日【外寸】26×32×5cm



早割

よかった!の声  
とっても美味でご飯にぴったり!

75-3276 早割 **3,200円** 送料 **3,456円**

75-3471 通割 **3,400円** 送料 **3,672円**

山椒ちりめん・大人の山椒ちりめん・おじゃこの炊いたん各50g×1【賞】30日【外寸】19×29×3cm



早割

昨年  
人気

<京都>大原>土井志ば漬本舗  
土井の大原味 B-300

全包装

75-3225 早割 **2,800円** 送料 **3,024円**

75-3420 通割 **3,000円** 送料 **3,240円**

志ば漬きざみ72g・里のごぼう58g・ぬか漬大根×各1、すぐきざみ・在所漬きざみ・志そ風味漬・ぶぶ漬しぐれ・志そ漬きゅうり・はりはり漬・志ば漬醤油味各40g×1(原菜国産)【賞】80~125日【外寸】28×28×5cm



早割

全包装

<京都>大原>土井志ば漬本舗  
土井の大原味 B-350

75-3233 早割 **3,250円** 送料 **3,510円**

75-3438 通割 **3,500円** 送料 **3,780円**

生志ば漬85g・山椒ちりめん35g・ぬか漬大根×各1、志ば漬きざみ・志そ漬きゅうり・すぐきざみ・はりはり漬・在所漬きざみ・志そ風味漬・ぶぶ漬しぐれ・志ば漬醤油味各40g×1(原菜国産)【賞】80~125日【外寸】28×28×7cm

## まつけの大安

野菜はもちろん、調味料も、全て国内産のこだわりのものを使用。温度・湿度を管理し、野菜の持ち味を引き出しています。

昨年  
人気



早割

<京都>大安  
味さわやか 直CC-32

選配B 冷蔵 簡易

75-3241 早割 **3,100円** 送料 **3,348円**

75-3447 通割 **3,200円** 送料 **3,456円**

胡瓜うき漬・千両なす漬漬各1本入×1、こぼ漬白菜132g・半割大根1/2本入×各1、味すぐき・味しば漬各42g×1(原菜国産)【賞】8日~9ヶ月【外寸】28×22×5cm



**早割**

<京都>京とうふ藤野

夏旬のいろいろりセット **冷蔵** **箱**

75-3284 **早**本 **2,800円** 税 **3,024円**

75-3489 **通**本 **3,000円** 税 **3,240円**

冷奴豆腐500g・ゆず皮入り絹300g・おぼろ豆腐250g・金胡麻とうふ120g・ざるもり豆腐200g・京の生ゆば1枚入・奴のつゆ100ml×各1【賞】6日【外寸】34×28×8cm

昨年 **人気**

夏はやっぱり冷奴、季節限定のざるもり豆腐や湯葉も入って色々なお味が楽しめます。



**早割**

<京都>京とうふ藤野

ひんやり竹ざる冷奴セット **冷蔵** **箱**

75-3306 **早**本 **4,000円** 税 **4,320円**

75-3501 **通**本 **4,280円** 税 **4,622円**

竹ざるとうふ・おぼろ揚げ・京揚げ×各1、おぼろ豆腐250g・ゆず皮入り絹300g・金胡麻とうふ120g・葛とうふ120g・丹後の塩40g・奴のつゆ100ml×各1、くみあげ湯葉×2【賞】5日【外寸】34×28×12cm

**半兵衛麩**

1689年の創業以来、水と素材と技にこだわりの伝統の味を守り続ける、麩と湯葉の専門店です。



**早割**

<京都>半兵衛麩

京のなま麩田楽詰合せ CAT-30 **冷蔵** **全包装**

75-3322 **早**本 **3,100円** 税 **3,348円**

75-3527 **通**本 **3,200円** 税 **3,456円**

あわ麩・よもぎ麩・ごま麩各130g×1、田楽みそ(白・赤各100g×1)【賞】なま麩6ヶ月、田楽みそ90日【外寸】17×24×4cm

**早割**

<京都>半兵衛麩

京のなま麩田楽詰合せ CAC-48 **冷蔵** **全包装**

75-3330 **早**本 **4,850円** 税 **5,238円**

75-3536 **通**本 **5,000円** 税 **5,400円**

あわ麩・よもぎ麩・ごま麩各130g×2、田楽みそ(白・赤各100g×1)、田楽串16本入×1【賞】なま麩6ヶ月、田楽みそ90日【外寸】28×26×4cm

昨年 **人気**

京五山

京都、昨年 **第9位**

**早割**

<京都>京五山

京五山 食べくらベセット **簡易** **全包装**

75-3292 **早**本 **3,280円** 税 **3,542円**

75-3497 **通**本 **3,700円** 税 **3,996円**

雲竜ごま豆腐【もえぎ・みかげ各100g(味噌だれ各20g付)×2、料亭の技ごま豆腐100g(味噌だれ20g付)×4、湯葉どうふ100g(ごま醤油ジュレ5g付)×4【賞】90日【外寸】29×19×7cm



**早割**

<京都>京五山

京五山「匠」(たくみ) **簡易** **全包装**

75-3314 **早**本 **2,980円** 税 **3,218円**

75-3519 **通**本 **3,500円** 税 **3,780円**

雲竜(みかげ・もえぎ各100g×1)、ごまとうふ白(100g×1、50g×4)、ごまとうふ(黒・抹茶各50g×2)、湯葉どうふ50g×2、ごま醤油ジュレ5g×6【賞】90日【外寸】20×26×4cm



よかった!の声  
めずらしい品を頂いて  
うれしいです。

京都の胡麻豆腐専門店「京五山」の胡麻豆腐と湯葉豆腐の詰め合わせ。



京都北野天満宮・上七軒の傍に店を構える胡麻豆腐専門店「京五山」の練りの枠を凝らした、匠の詰め合わせ。

野村佃煮



**早割**

山海の豊かな味わいを香よく炊き上げた逸品です。

<京都>野村佃煮

京のにぎわい TR-30 **簡易**

75-3348 **早**本 **3,200円** 税 **3,456円**

75-3544 **通**本 **3,300円** 税 **3,564円**

ちりめん山椒30g・丹波のくろまめ90g(固形量60g)×各1(平瓶)、角切昆布70g・ゆず若布75g・蒟蒻ぐれ65g・さくらげきのこ70g×各1(竹皮小箱)【賞】6ヶ月【外寸】21×24×5cm

くらま辻井



**早割**

<京都>京佃煮 くらま辻井

うなぎの山椒煮 **全包装**

75-3356 **早**本 **4,700円** 税 **5,076円**

75-3552 **通**本 **4,900円** 税 **5,292円**

80g×2(うなぎ:国内産)【賞】60日【外寸】22×19×4cm

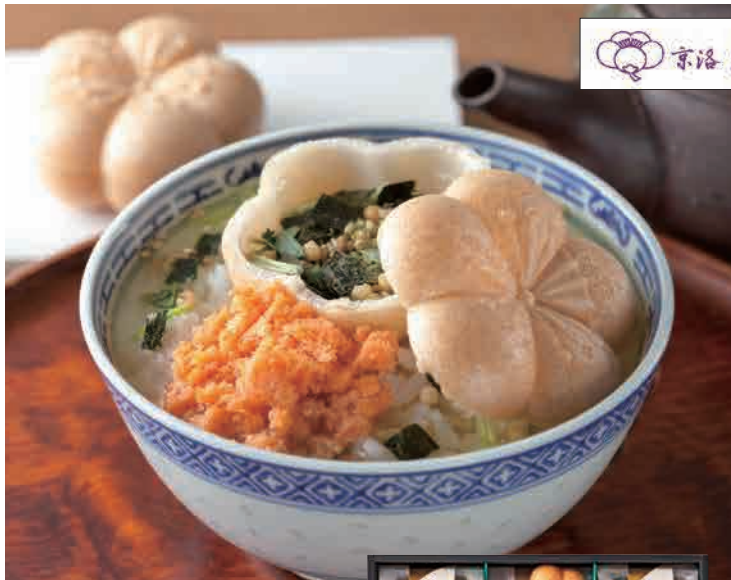

※写真はAD-30Gです。

<京都>辻が花  
お茶漬最中詰合せ  
AD-30G

簡易

75-6527 本体3,100円 税3,348円

焼最中(紅鮭×3、梅・ぶぐ×各2)、宇治抹茶最中(昆布×2)【賞】90日【外寸】27×27×5cm

AD-50G

簡易

75-6535 本体5,100円 税5,508円

焼最中(紅鮭・梅・ぶぐ・鯛×各3)、宇治抹茶最中(昆布×3)【賞】90日【外寸】27×43×5cm



梅の花をかたどった香ばしい最中、生タイプの具材を入れました。ご飯にのせ、お茶、だし汁をかけてどうぞ。

京野菜を使用した具材を最中種とともにお召し上がりいただけるお吸物の詰め合わせです。お湯を注ぐだけでお手軽にお召し上がりいただけます。

MS-40R

簡易

75-6543 本体4,100円 税4,428円

九条ねぎ(鯛入・ゆば入×各3)、王生菜(ぶぐ入)・聖護院かぶら(松茸入)・賀茂なす(あわび入)×各2【賞】90日【外寸】27×35×5cm

MS-50R

簡易

75-6551 本体5,100円 税5,508円

九条ねぎ(鯛入・ゆば入×各3)、王生菜(ぶぐ入)・聖護院かぶら(松茸入)・賀茂なす(あわび入)×各3【賞】90日【外寸】27×43×5cm

※写真はMS-30Rです。

<京都>辻が花  
京野菜のお吸物最中詰合せ  
MS-30R

簡易

75-6569 本体3,100円 税3,348円

九条ねぎ(鯛入・ゆば入×各2)、王生菜(ぶぐ入)・聖護院かぶら(松茸入)×各2、賀茂なす(あわび入)×1【賞】90日【外寸】27×27×5cm

【商品提供: (株)そごう・西武 商事事業本部】

特集京都◆京の味

季節料理



京都・百万遍に店を構える季節料理の店。旬の素材にこだわった多彩な鍋料理や、和の心を盛り込んだ旬会席が人気です。



早割

<京都>百万遍 季節料理 門  
夏小鍋セット

冷蔵 箱

75-3365 早本4,800円 税5,184円

75-3560 通本5,000円 税5,400円

鰻と生湯葉、生麩のすき鍋・すき焼き鍋・塩出汁ちゃんご鍋×各2【賞】30日【外寸】28×40×9cm

夏を楽しむ食材で個食鍋を3種、各2食ずつ計6食をご用意しました。レンジであたためてお楽しみください。



早割

<京都>百万遍 季節料理 門  
京の涼風ゼリー寄せ

冷蔵 箱

75-3373 早本4,800円 税5,184円

75-3578 通本5,000円 税5,400円

鰻梅そうめんゼリー・トマト野菜ゼリー・鰻と海老のゼリー×各2【賞】30日【外寸】21×30×7cm

夏のこだわり素材を涼しげなゼリー寄せにしました。料理屋ならではのゼリー寄せをお楽しみください。



早割

<京都>百万遍 季節料理 門  
夏ご飯セット

冷蔵 箱

75-3399 早本4,800円 税5,184円

75-3595 通本5,000円 税5,400円

海老あさりご飯・牛肉しぐれご飯・玉子ちりめんご飯×各2(米:国産)【賞】30日【外寸】25×36×7cm

夏ならではの食材をそえた、楽しみ深いご飯セット。名物ちゃんご鍋の出汁と肉団子をベースに3種類6食をご用意しました。



よかった!の声  
手軽に京都のおばんざいが  
食べられて嬉しいです。

昨年  
人気



早割

<京都>京ほっ  
京のおばんざい詰合せ

冷蔵 箱

75-3381 早本3,980円 税4,298円

75-3587 通本4,300円 税4,644円

京風小松菜と湯葉の煮浸し・ほうれん草の白和え・小松菜と鶏肉のかき風味炒め・ひじきと卵の花の炊き合わせ・小松菜とちりめんのおひたし・大根とワカメと人参のなます・小松菜とお揚げの煮浸し・鶏肉と玉ねぎの甘辛煮各90g×1【外寸】23×29×7cm

懐かしく季節感にあふれる京の味わいを。流水で約6分解凍してお召し上がりください。



**早割**

<京都>わらびの里  
京楽味 わW-35

簡易

75-3470 早本 3,300円 税込3,564円

75-3676 通本 3,500円 税込3,780円

ちりめん山椒30g・海老わかめ65g×各1、あさり椎茸・牛肉おぼろ煮各60g×1、たけのこ昆布・梅ひじき各50g×1【賞】6ヶ月【外寸】21×30×6cm



デザート



風味豊かな宇治抹茶を贅沢に使用した、料亭ならではの和スイーツです。

**早割**

<京都>わらびの里  
料亭の宇治抹茶甘味

冷蔵 箱

75-3488 早本 3,400円 税込3,672円

75-3684 通本 3,500円 税込3,780円

栗甘露煮と黒豆135g・若桃とマンゴー125g・柚子とわらび餅130g×各2【賞】30日【外寸】22×31×8cm

簡易 簡易包装でお届け

簡易 簡易包装でお届け二重包装指定はできません

簡易 全包装 簡易包装でお届け全包装指定はできません

## 下鴨茶寮



下鴨神社の御用達として、1856年創業の茶懐石の老舗。選りすぐりの素材と一流の技で、都人の日々のおばんざいをご馳走に仕上げました。



よかった!の声  
とても美味しく、  
すぐに食べてしまいました。

ささがき牛蒡と鮪を炊き合わせました。ふっくらとした鮪と、シャキッとした牛蒡の歯ごたえを楽しんでいただけます。

<京都>下鴨茶寮  
さんぴらまぐろ

木箱入 簡易

75-6632 本体 3,900円 税込4,212円

230g(鮪:国産)【賞】120日【外寸】19×10×6cm

## 京料理 美濃吉



1716年創業。「京都、食のしあわせ美濃吉」をコンセプトに、京料理屋の伝統と技を受け継ぎ、身体と心に優しい、洗練された和食をお届けします。



<京都>京料理 美濃吉  
冷やし茶碗蒸し詰合せ TWS-50R

遠配B 冷蔵 箱

75-6658 本体 5,600円 税込6,048円

冷やし茶碗蒸し(鰻・鰻・焼き穴子各180g×2)、湯葉豆乳茶碗蒸し180g×2【賞】10日【外寸】37×24×9cm

(商品提供: (株) こそう・西武 商事事業本部)



京都みやげの定番  
ちりめん山椒と  
下鴨茶寮人気商品の  
さんぴらまぐろの  
詰め合わせです。

よかった!の声  
酷暑に嬉しい  
ごはんの友です。

昨年  
人気

<京都>下鴨茶寮  
料亭のご馳走二撰

簡易 全包装

75-6624 本体 3,450円 税込3,726円

ちりめん山椒60g・さんぴらまぐろ120g×各1【賞】30日【外寸】16×19×5cm



塩と胡椒でシンプルに  
味付けし、低温加熱でじっくり  
時間をかけてローストして、  
素材の旨みを閉じ込めました。

<京都>下鴨茶寮 (木箱入)  
のまえ ロースト牛タン

冷蔵 簡易

75-6640 本体 7,300円 税込7,884円

ロースト牛タン130g×2、九条葱と味噌・粉しょうゆ×各1【賞】30日【外寸】12×22×6cm



享保年間より300年にわたり京料理を作り続けてきました。素材の持ち味をいかし熟練の調理師が佃煮に仕立てました。ご飯のおともにも最適です。

昨年  
人気

<京都>京料理 美濃吉  
美濃吉三味 NHR-30R

月日 簡易

75-6667 本体 3,300円 税込3,564円

鮭のほぐし身40g・椎茸しぐれ80g・牛肉しぐれ煮65g×各1、筍の山椒煮・きやら路・湯葉の佃煮各70g×1【外寸】25×25×3cm

美濃吉三味 NHR-40R

月日 簡易

75-6675 本体 4,300円 税込4,644円

鶏ごぼろしぐれ煮60g・椎茸しぐれ80g・鮭のほぐし身40g×各1、湯葉の佃煮・筍の山椒煮・きやら路各70g×1、牛肉しぐれ煮・たらこ昆布各65g×1【外寸】25×33×3cm

# 京料理



京・料亭  
わらびの里®

選りすぐりの山海の幸、器にいたるまで心をつくした四季のお料理を、雅な古都の美意識とおもてなしの心で提供する「わらびの里」。素材を知り、先人の技に学び、創意工夫を重ねた京の味をお届けします。



**早割**

<京都>わらびの里  
料亭の茶碗蒸し **冷蔵** 箱

75-3496 **早**本~~体~~4,800円 送5,184円  
75-3692 **通**本~~体~~5,000円 送5,400円

かに入・フカヒレ入・はも入・鯛入各150g×2  
【賞】14日【外寸】21×41×8cm



特集京都◆京料理



<京都>わらびの里  
料亭一膳 OT-50W **簡易**

75-6683 **本**体5,000円 送5,400円

赤飯80g・赤飯用胡麻塩×各3、鮭ごはん・鯛ごはん・あさりごはん・ちりめんごはん・ちらし寿司・十六穀米各80g×2  
(米・もち米:国産)【賞】75日【外寸】26×35×6cm



**早割**

<京都>わらびの里  
料亭一膳 OT-35W **簡易**

75-3543 **早**本~~体~~3,300円 送3,564円  
75-3748 **通**本~~体~~3,500円 送3,780円

ちりめんごはん・ちらし寿司・鶏そぼろごはん・赤飯・あさりごはん・十六穀米各80g×2、赤飯用胡麻塩×2(米・もち米:国産)  
【賞】75日【外寸】26×35×6cm

よかった!の声  
いろんな味があって、  
子どもたちも喜んで  
食べました。

電子レンジであたためる  
だけで召し上がれます。



**早割**

<京都>わらびの里  
料亭一膳 OT-40W **簡易**

75-3526 **早**本~~体~~3,850円 送4,158円  
75-3722 **通**本~~体~~4,000円 送4,320円

あわびごはん・ちらし寿司・あさりごはん各80g×2、鯛ごはん・鮭ごはん・穴子ごはん各80g×1(米・もち米:国産)  
【賞】75日【外寸】26×27×6cm



**早割**

※写真はRS-37です。

昨年  
人気

<京都>わらびの里  
料亭一膳と最中スープ RS-37 **簡易**

75-3500 **早**本~~体~~3,500円 送3,780円  
75-3706 **通**本~~体~~3,700円 送3,996円

鮭ごはん・ちりめんごはん・ちらし寿司各80g×2(米・もち米:国産)、最中海藻スープ(のど黒だし・あごだし各8g×3)  
【賞】75日【外寸】26×35×6cm

料亭一膳と最中スープ RS-50N **簡易**

75-3518 **早**本~~体~~4,800円 送5,184円  
75-3714 **通**本~~体~~5,000円 送5,400円

鮭ごはん80g×3、ちりめんごはん・煮豚ごはん・ちらし寿司各80g×2(米・もち米:国産)、最中海藻スープ(のど黒だし・あごだし各8g×3)【賞】75日【外寸】26×43×6cm



**早割**

<京都>わらびの里  
京の彩り MSW-30 **簡易**

75-3535 **早**本~~体~~2,900円 送3,132円  
75-3730 **通**本~~体~~3,000円 送3,240円

ちりめん山椒・しば漬ちりめん・木耳山椒・梅ひじき各50g×1、ちりめん昆布9g・湯葉ちりめん8g×各3  
【賞】16ヶ月【外寸】23×30×6cm



**早割**

<京都>わらびの里  
京の彩り MSW-50 **簡易**

75-3551 **早**本~~体~~4,800円 送5,184円  
75-3757 **通**本~~体~~5,000円 送5,400円

ちりめん山椒・牛肉おぼろ煮・ちりめんくぎ煮・梅ひじき・木耳山椒各50g×1、焼紅鮭40g×1、ちりめん昆布9g・湯葉ちりめん8g×各3【賞】16ヶ月【外寸】23×38×6cm

# 大阪の味

売れ筋編

## みずなす漬



<大阪・泉州>堺共同漬物 ※写真は6個です。

**みずなす漬(ぬか漬) 6個** 選配A 冷蔵 発泡

75-6577 本体3,980円 税込4,298円

ぬか漬×6(1個約130g、大阪府産)  
【賞】7日【外寸】24×31×14cm

**10個** 選配A 冷蔵 発泡

75-6586 本体5,600円 税込6,048円

ぬか漬×10(1個約130g、大阪府産)  
【賞】7日【外寸】26×33×18cm



よかった!の声  
皮がうすくジューシー。  
美味しくいただきました。

大阪・昨年  
第1位

**早割** ※写真は6個です。  
<大阪・泉州>堺共同漬物 選配A 冷蔵 発泡  
**みずなす漬(浅漬・ぬか漬) 6個**

75-3403 早本3,880円 税込4,190円

75-3608 通本3,980円 税込4,298円

浅漬・ぬか漬×各3(1個約130g、大阪府産)  
【賞】7日【外寸】24×31×14cm

**10個** 選配A 冷蔵 発泡

75-3429 早本5,000円 税込5,400円

75-3625 通本5,600円 税込6,048円

浅漬・ぬか漬×各5(1個約130g、大阪府産)  
【賞】7日【外寸】26×33×18cm

**早割** 選配A 冷蔵 発泡  
<大阪・泉州>  
堺共同漬物

**みずなす漬セット  
(ぬか漬・浅漬カット)** 選配A 冷蔵 発泡

75-3411 早本3,880円 税込4,190円

75-3617 通本3,980円 税込4,298円

みずなす漬カット100g×4、ぬか漬×3(1個約130g、大阪府産)  
【賞】7日【外寸】24×31×14cm

大阪・昨年  
第5位



※餃子は焼き色を  
付けず、蒸した  
状態でお届けします。

<大阪>551蓬莱 月日 選配A  
**夏の豚まんセット** 冷蔵 箱

75-6616 本体5,139円 税込5,550円

豚まん×6、焼売×10、餃子×15、中華ちまき  
(豚肉・栗・鶏・うずら、海鮮×各1)、冷麺(麵・  
スープ×各3)、カラシ×13、餃子のタレ×3  
【賞】5日【外寸】30×48×9cm



大阪・昨年  
第2位

よかった!の声  
皮も中身もとても美味しいです。

豚まんセットは、東北・九州(福岡除く)地方は  
午前中のお届けができません。午前に時間指定  
をされても午後からのお届けとなります。  
※ご注文状況によりお届けが遅れる可能性が  
あります。  
※宅配にて2回訪問し不在の場合、ご依頼次第  
にお届けします。



2022年  
冬ギフト  
人気  
No.1

かわいいセイロ付

<大阪>551蓬莱 月日 選配A  
**豚まん・レンジセイロセット** 冷蔵 箱

75-6594 本体4,667円 税込5,040円

豚まん×6、焼売×10、中華ちまき(豚肉・栗、  
鶏・うずら、海鮮×各1)、レンジセイロ×1、カラ  
シ×10【賞】5日【外寸】30×48×9cm



大阪・昨年  
第4位

<大阪>551蓬莱 月日 選配A  
**アイスキャンデーセット** 冷蔵 発泡

75-6607 本体5,139円 税込5,550円

ミルク味・アズキ・チョコ・フルーツ・抹茶・  
パイン各65ml×5【外寸】28×34×18cm



よかった!の声  
遠く離れていても「千房」の  
味が楽しくて幸せです。

お好み焼きの名店千房の味を  
ご家庭で。ふっくら焼き上げた  
定番のお好み焼きとたこ焼を  
セットにしました。

大阪・昨年  
第3位

**早割** 冷蔵 箱  
<大阪・千日前>千房  
**お好み焼・たこ焼セット**

75-3446 早本3,980円 税込4,298円

75-3641 通本4,200円 税込4,536円

お好み焼(豚玉・いか豚ミックス各200g×2)、  
たこ焼8個入(200g)×2、濃厚ソース25g・乳  
化タイプ調味料(マヨネーズ風味)10g・かつ  
お節1g・あおさのり0.2g×各6  
【外寸】19×33×9cm



昨年  
人気

早割 冷蔵 箱  
鶴橋風月  
**鶴橋風月お好み焼き・  
モダン焼き**

<大阪・鶴橋>FIG

75-3462 早本4,700円 税込5,076円

75-3667 通本4,900円 税込5,292円

お好み焼き250g×3、モダン焼き250g×2、  
ソース30g・半圓体状ドレッシング(マヨネーズ  
風味)10g×各5【賞】11ヶ月  
【外寸】20×31×10cm



大阪・昨年  
第9位

**早割** 冷蔵 箱  
<大阪>イトアンドフーズ  
**大阪王将 こだわり餃子**

75-3454 早本2,980円 税込3,218円

75-3659 通本3,480円 税込3,758円

こだわり餃子(23g×12)×4、タレ(鉄路ー  
油入)×8【外寸】29×27×6cm

# 奈良のお酒



**春鹿**  
世界10数ヶ国で愛飲され、伝統ある技術が生んだ究極の辛口酒と、やわらかな香りと、さらりと飲みあきしない味わいの純米吟醸酒。

<奈良・ならまち>今西清兵衛商店  
**春鹿 HG-超辛口・吟麗純米吟醸 720ml×2本** 簡易  
75-7450 本体**3,900円** 税込**4,290円**  
純米超辛口・吟麗純米吟醸各720ml×1  
【外寸】35×20×9cm



**梅乃宿**

<奈良・葛城>梅乃宿酒造  
**葛城 純米大吟醸** 簡易  
75-7468 本体**5,000円** 税込**5,500円**  
720ml【外寸】9×14×33cm

兵庫特A地区の「山田錦」を使用。華やかな香りが口中でやわらかく膨らむお酒です。冷酒または常温でお楽しみください。



ほのかな吟醸香とお米の旨みとのバランスが絶妙の豊祝と、華やかな吟醸香とスッキリとした味わいが特長の純米吟醸酒のセットです。

<奈良・帯解>奈良豊澤酒造 全包装  
**純米吟醸 豊祝・貴仙寿 花ラベルセット**  
75-7477 本体**3,400円** 税込**3,740円**  
豊祝(純米吟醸)・貴仙寿(純米吟醸)各720ml×1  
【外寸】33×19×9cm



ドイツマイスター直伝の製法で、麦芽ホップ・名水のみで醸造された本格派クラフトビールです。

<奈良>曾爾村観光振興公社 冷蔵 全包装  
**曾爾高原ビール 10本**  
75-7485 本体**5,000円** 税込**5,500円**  
KOHGEN(ピルスナー)330ml×4, BYOBU(ケルシュ)・YOROI(アルト)各330ml×3【賞】60日【外寸】23×34×22cm

# 大和茶

**早割**  
<奈良>大和茶販売  
**大和茶 AO-300** 簡易  
75-4043 早本**2,700円** 税込**2,916円**  
75-4248 通本**2,800円** 税込**3,024円**  
煎茶竹印・雁ヶ音茶各100g×1(茶葉:奈良県産)  
【賞】6ヶ月【外寸】13×17×8cm



**早割**  
<奈良>大和茶販売  
**大和茶 AO3-500** 簡易  
75-4051 早本**4,400円** 税込**4,752円**  
75-4257 通本**4,480円** 税込**4,838円**  
煎茶竹印・雁ヶ音茶・かぶせ茶各100g×1(茶葉:奈良県産)  
【賞】6ヶ月【外寸】13×29×8cm



**5% OFF**  
朝晩の温度差が激しい大和高原の自然条件が、大和茶の香り高く、深みのある味わいを育てます。  
<奈良>大和茶販売  
**大和茶 NK-40** 簡易 税込4,320円  
75-7493 本体**3,800円** 税込**4,104円**  
煎茶・雁ヶ音茶各140g缶×1(茶葉:奈良県産)  
【賞】6ヶ月【外寸】18×18×8cm



つくね芋は、すりおろしても箸でつまみ上げられるほど粘りが強く味も濃厚。たんぱく質や消化酵素ジアスターゼが含まれた、滋味滋養ゆたかな自然食品です。



ご注文 7月23日締切  
お届け 7月1日頃~8月10日頃まで  
<奈良・吉野>井上天極堂  
**つくね芋 2kg** 月日 冷蔵 箱  
75-7507 本体**4,200円** 税込**4,536円**  
2kg(4~7玉)(奈良県・愛媛県、食べ方のしおり付)  
【外寸】19×31×12cm

**つくね芋** 3kg  
**つくね芋** 4kg  
食べ方のしおり付です。  
**3kg** 月日 冷蔵 箱  
75-7515 本体**5,500円** 税込**5,940円**  
3kg(8~12玉)(奈良県・愛媛県、食べ方のしおり付)  
【外寸】19×31×16cm  
**4kg** 月日 冷蔵 箱  
75-7523 本体**6,700円** 税込**7,236円**  
4kg(10~15玉)(奈良県・愛媛県、食べ方のしおり付)  
【外寸】19×31×18cm

特集奈良のお酒・お茶・つくね芋



# 手づくりハム ばあく



ご注文 7月23日締切

お届け 7月1日頃～

直営農場でばあく専用に交配・飼育されたこだわりの豚を、地元野菜とハーブで漬け込み、裏山の山桜でスモーク。無添加で仕上げたハム、ソーセージです。

無塩せき

<奈良・五條>

手づくりハムばあく

ばあくの手づくりハムA 月日 期間 速配A 冷蔵 箱

75-7531 本体4,800円 税5,184円

ボンレスハム300g、ベーコン140g、ソーセージ180g  
【賞】ソーセージ10日、その他14日【外寸】19×25×9cm

ばあくの商品は、ご注文をいただいてからお届けまで約2週間程度かかります。

在宅確認のお電話はいたしません。ご注文後製造し、7月から順次お届けいたします。



ご注文 7月23日締切

お届け 7月1日頃～

無塩せき

<奈良・五條>手づくりハムばあく

ばあくのヤキヤキセットC 月日 期間 冷蔵 箱

75-7549 本体5,000円 税5,400円

とん霜焼肉用(バラ・ロース・モモ) 200g×2、ソーセージ110g×2、骨付きソーセージ3本入×1【賞】30日【外寸】25×30×11cm



よかった!の声  
キーマカレーがとにかく美味しかったです。

ご注文 7月23日締切

お届け 7月1日頃～

<奈良・五條>

手づくりハムばあく

ばあくのお惣菜D 月日 期間 冷蔵 箱

75-7557 本体3,980円 税4,298円

ばあくのとん霜豚肉(バラ・ロース・モモ) 200g(しゃぶしゃぶ用)、ハンバーグ80g×3個、串カツ6本、キーマカレー350g、一口カツ150g【賞】30日【外寸】25×30×11cm



早割

ミッション

ステーキ屋さんの

特選牛生ハンバーグ 若草 冷蔵 箱

75-4069 早割 本体4,200円 税4,536円

75-4265 通割 本体4,500円 税4,860円

150g×4、ソース180g×1【賞】6ヶ月【外寸】20×27×9cm



奈良三条の人気店「鉄板ステーキシェルブルー」  
山口シェフ監修の100%牛生ハンバーグ。

ご注文 7月16日締切

お届け 7月1日～8月10日

奈良県産の  
おいしいお米の  
詰め合わせ。

全農パールライス

奈良支店

奈良のお米セット

(ひのひかり・こしひかり) 月日 箱

75-7582 本体5,000円 税5,400円

奈良大和路のお米(ひのひかり・こしひかり各5kg×1)  
【外寸】27×42×15cm



モモうす切り500g

ロースうす切り500g

<奈良>牛信奈良支店

大和牛モモうす切り

(奈良県産) 500g 冷蔵 簡易

75-7566 本体5,800円 税6,264円

500g【賞】90日【外寸】33×24×10cm

大和牛ロースうす切り

(奈良県産) 500g 冷蔵 簡易

75-7574 本体8,800円 税9,504円

500g【賞】90日【外寸】33×24×10cm

お米

新潟県魚沼地区で栽培、独特のつよい粘りと光沢があり、美味しいこしひかりお米です。

早割

よかった!の声  
とても美味しかったです。

ライスフレンド

魚沼産こしひかり 箱

75-3691 早割 本体3,980円 税4,298円

75-3897 通割 本体4,300円 税4,644円

5kg【外寸】39×26×9cm

お米ギフトは無洗米ではありません。奈良のお米セットはお届けに2週間程度かかる場合があります。

ご注文 00月00日締切 ご注文の受付は、記載の日までとなります

お届け 00月00日まで 商品のお届けは、記載の期間となります

特集奈良◆奈良の名産

# 奈良の名産



## あしびや本舗

遠く奈良朝以前より受け継がれてきた「大和のおつけもの」。あしびや本舗では、千二百年の伝統を誇る奈良漬や、懐かしい昔ながらの古漬、サラダ感覚の新漬まで、色とりどりの手づくりのお漬物をお届けしています。

夏季限定

### 新漬うり

お届け 7月21日頃～



昨年人気

今年採れた新うりを、今年の新粕で短期間に何回も漬け替え、手間ひまをかけて、浅漬風に仕上げたぜひたくな漬物です。

早割

<奈良>あしびや本舗

新漬うり(化粧箱入) S-33 冷蔵 全包装

75-4077 早 本体3,100円 税込3,348円

75-4273 通 本体3,300円 税込3,564円

170g×3(原菜国産)【賞】30日【外寸】23×31×6cm

手提げ袋は付いておりません。

※その年の状況で新漬うりのお届けが少し遅れる場合があります。  
※実際にお届けする新漬うりの色合いは、写真とは多少異なる場合がございます。

お届け 7月21日頃～

お届け 7月21日頃～



夏限定の新漬うりをはじめ、いろいろなお漬物を詰め合わせました。

<奈良>あしびや本舗

大和路回廊 Y-3-S 冷蔵 全包装

75-7590 本体3,100円 税込3,348円

新漬うり170g・佃煮しょうが130g・大和のしば漬120g×各1、はりはり漬・葉唐きゅうり各100g×1(原菜国産)【賞】30日【外寸】23×31×6cm



本場奈良の奈良漬、新漬うり、大和のお漬物がとりに楽しめるバラエティ豊かな詰め合わせ。

<奈良>あしびや本舗

大和路回廊 Y-5-S 冷蔵 全包装

75-7604 本体5,200円 税込5,616円

新漬うり170g×2、奈良漬うり200g・佃煮しょうが130g・大和のしば漬120g×各1、はりはり漬・葉唐きゅうり各100g×1(原菜国産)【賞】30～90日【外寸】23×40×6cm

お届け 7月21日頃～



<奈良>あしびや本舗

新漬うり(化粧箱入) S-50 冷蔵 全包装

75-7612 本体5,200円 税込5,616円

170g×5(原菜国産)【賞】30日【外寸】23×49×6cm

## 奈良漬



※木箱ではなく、紙箱でのお届けになります。  
※手提げ袋は付いておりません。



※写真はK-33です。

奈良の奈良漬は色合い、歯切れ香り、旨味ともに酒精のきいたやや辛口を良品とします。伝統の味と技を薫として守り続けています。

<奈良>あしびや本舗

奈良漬(化粧箱入) K-33 冷蔵 全包装

75-7620 本体3,300円 税込3,564円

580g(うり・きゅうり・なす・すいか・しょうが・もりぐち大根)(原菜国産)【賞】90日【外寸】27×18×5cm

K-40 全包装

75-7638 本体4,100円 税込4,428円

720g(うり・きゅうり・なす・すいか・しょうが・もりぐち大根)(原菜国産)【賞】90日【外寸】29×21×6cm

K-50 全包装

75-7647 本体5,200円 税込5,616円

920g(うり・きゅうり・なす・すいか・しょうが・もりぐち大根)(原菜国産)【賞】90日【外寸】31×23×6cm

かつてシルクロードの終着点として様々な食や文化が集結した  
古都・奈良の魅力が満載のお菓子です。



**早割**

<奈良>奈良祥樂  
大和抹茶とフルーツくずきり  
詰合せ **簡易 全包装**

75-4086 早 **本体2,980円** 送 **3,218円**

75-4281 通 **本体3,280円** 送 **3,542円**

大和抹茶・白桃・夏柑・檸檬×各2  
【賞】90日【外寸】118×33×8cm



白桃、夏柑、檸檬のさわやかな  
果実風味の3種のフルーツ  
くずきりと、ほんのり苦味が  
効いた奈良銘茶・大和抹茶  
くずきりを詰め合わせました。



**早割**

<奈良>奈良祥樂  
大和し美し  
オリーブなあれ詰合せ **全包装**

75-4094 早 **本体2,980円** 送 **3,218円**

75-4299 通 **本体3,300円** 送 **3,564円**

あっさり塩・えび風味各25g×3、昆布入・こつぶ丸各25g×2  
(もち米:国産)【賞】120日【外寸】17×39×8cm



エキストラバージンオリーブ  
オイルを使用したなあれを  
奈良東大寺の正倉院御物の  
文様を基調とした美しい箱に  
詰め合わせました。



<奈良>奈良祥樂 **簡易 全包装**  
やまとえにし 10個詰合せ

75-7655 本 **本体3,500円** 送 **3,780円**

葛小倉・葛抹茶×各3、葛あかね・花道明寺×各2  
【賞】60日【外寸】18×18×6cm



やさしい口どけの葛餅で香ばしい  
甘さの小倉羊羹を包んだ葛小倉や、  
甘酸っぱい梅のつゆあかね羊羹を  
包んだ葛あかねなどを  
詰め合わせました。



**早割**

<奈良>奈良祥樂  
らほつ饅頭 **簡易**

75-4107 早 **本体3,600円** 送 **3,888円**

75-4303 通 **本体3,700円** 送 **3,996円**

こしあん・栗かぼちゃ・つぶあん・大和抹茶・桜あん×各3  
【賞】14日【外寸】18×30×5cm

黒糖を使った生地に  
あんを包み込み、  
米油でカリッと香ばしく  
揚げました。

特集奈良◆お菓子

本家菊屋と三輪山本、老舗の味を  
セットでお届け。彩り鮮やかな  
手延べそめんと「華三彩」と、  
黒糖の香り豊かな「わらび羹」を始め、  
「れもん羹」「水羊羹」をセット。



**早割**

<奈良>本家菊屋・三輪山本  
夏の涼味詰合せ **全包装**

75-4116 早 **本体3,680円** 送 **3,974円**

75-4311 通 **本体3,980円** 送 **4,298円**

(本家菊屋) わらび羹・れもん羹・水羊羹×各2、  
(三輪山本) 華三彩(白100g、柚子・梅・抹茶各50g) (製麺地/奈良県)  
【賞】お菓子90日【外寸】25×24×4cm



照りと舌ざわりにすぐれたお料理用の葛粉。  
葛湯や和菓子の材料として、また、  
とろみをつけるお料理や揚げ物の衣としてどうぞ。

<奈良>黒川本家  
吉野本葛 **全包装**

75-7663 本 **本体3,000円** 送 **3,240円**

葛粉160g×3【外寸】26×19×4cm

奈良県産の柿を  
吉野本葛餅で包んだ  
なめらか食感の冷果。  
柿の甘みがひんやりと  
広がります。

# 柿スイーツ

奈良県西吉野産の  
渋柿の王様と呼ばれる  
「刀根柿」の皮をむき、  
まるごと凍らせました。

よかった!の声  
とっても美味しいです。

よかった!の声  
おいしい冷凍柿に  
暑さも吹飛びました。

## 柿の専門



本商品は半解凍でお召し上がり  
いただく商品です。同封のお召し  
上がり方をご覧ください。



**早割**  
<奈良>石井物産  
(柿の専門おいしい)  
**柿こーり 8個** 冷凍 簡易 全包装  
75-4124 早本 **2,980円** 送 **3,218円**  
75-4329 通本 **3,300円** 送 **3,564円**  
8個(柿:奈良県産)【賞】90日  
【外寸】19×17×6cm

**早割**  
<奈良>石井物産  
(柿の専門おいしい)  
**柿こーり 14個** 冷凍 簡易 全包装  
75-4132 早本 **4,380円** 送 **4,730円**  
75-4337 通本 **4,600円** 送 **4,968円**  
14個(柿:奈良県産)【賞】90日  
【外寸】30×20×5cm

**早割** 冷凍 発泡  
<奈良>ゆば平  
**吉野の冷凍柿セット 8個**  
75-4140 早本 **3,200円** 送 **3,456円**  
75-4346 通本 **3,400円** 送 **3,672円**  
8個(柿:奈良県西吉野産)  
【賞】6ヶ月【外寸】32×23×9cm

**早割** 冷凍 発泡  
<奈良>ゆば平  
**吉野の冷凍柿セット 10個**  
75-4158 早本 **3,700円** 送 **3,996円**  
75-4354 通本 **3,900円** 送 **4,212円**  
10個(柿:奈良県西吉野産)  
【賞】6ヶ月【外寸】32×23×9cm

特集奈良◆お菓子

## 創業400余年 本家菊屋

奈良県で400年以上続く老舗和菓子店。代々続く伝統の味と  
深みある日本人の心を、和菓子に込めてお届けします。



400年受け継がれた奈良名物「御城之口餅」  
おしるくちもち(と銘菓菊之寿)「  
栗饅頭」を詰め合わせました。  
※冷凍でのお届けになります。

**早割** 冷凍 全包装  
<奈良・大和郡山>本家菊屋  
**御城之口餅・焼菓子詰合せ**  
75-4166 早本 **3,480円** 送 **3,758円**  
75-4362 通本 **3,680円** 送 **3,974円**  
栗饅頭・菊之寿×各4、御城之口餅×6  
【賞】30日【外寸】25×15×5cm



黄身餡の人氣洋風焼菓子「菊之寿(きくのこぼろ)」  
国産大粒大納言小豆を使用した三笠餅の「菊まん」  
素朴な味わいの焼菓子の定番「栗饅頭」の詰め合わせ。

**早割** 速配B 全包装  
<奈良・大和郡山>本家菊屋  
**焼菓子3種詰合せ**  
75-4175 早本 **4,400円** 送 **4,752円**  
75-4370 通本 **4,500円** 送 **4,860円**  
菊之寿・栗饅頭・菊まん×各5【賞】10日【外寸】30×23×6cm

# 吉野葛 天極堂



葛といえば、奈良・吉野の天極堂。1870年の創業以来、「吉野晒」という当地独自の製法を守り続けています。寒さ厳しい冬、山奥の地中深く生えている葛の根から取り出した澱粉を匠の技で精製。この貴重な吉野本葛を使用した葛菓子は、どれももちりとした食感と美しい透明感、口どけのよさが自慢です。



葛水羊羹

昨年人気



ぷるるん

奈良・昨年  
第3位



舌にしみこむような口どけとふんわりと優しい甘さが特徴です。

<奈良・吉野>井上天極堂  
葛水羊羹

簡易

75-6399 本体2,900円 税込3,132円

43g×16【賞】45日【外寸】21×25×5cm

よかった!の声  
知人にもおすそ分けして喜ばれました。ありがとうございます。



早割  
<奈良・吉野>井上天極堂  
天極堂詰合せ(夏)

簡易

75-4183 早本3,600円 税込3,888円

75-4388 通本3,980円 税込4,298円

ぷるるん(葛餅・黒蜜・白桃×各1)、葛もち・葛水羊羹・わらび餅×各4、お菓子用くずきり×1【賞】45日【外寸】23×31×5cm

※ぷるるん黒蜜ははちみつ使用のため、1歳未満の乳児には食べさせないでください。



夏に人気のぷるるん、葛もち、葛水羊羹の詰め合わせ。

よかった!の声  
関東にはない懐かしい味、とても美味しいです。

よかった!の声  
色んな種類があって楽しめました。

<奈良・吉野>井上天極堂  
天極堂涼菓詰合せ

簡易

75-6381 本体3,100円 税込3,348円

ぷるるん(葛餅・黒蜜・白桃・あずき×各1)、葛もち×6、葛水羊羹×3【賞】45日【外寸】16×31×5cm

※ぷるるん黒蜜ははちみつ使用のため、1歳未満の乳児には食べさせないでください。



職人が手練りで作ったような入れました。わらび餅をカップに入れ。

早割

<奈良・吉野>井上天極堂  
わらび餅

全包装

75-4191 早本3,300円 税込3,564円

75-4397 通本3,600円 税込3,888円

55g×12(黒蜜・きな粉付)【賞】90日【外寸】17×25×5cm

※黒蜜ははちみつ使用のため、1歳未満の乳児には食べさせないでください。



早割

<奈良・吉野>井上天極堂  
葛もち

全包装

75-4205 早本3,200円 税込3,456円

75-4400 通本3,400円 税込3,672円

55g×12(黒蜜・きな粉付)【賞】100日【外寸】17×25×5cm

※黒蜜ははちみつ使用のため、1歳未満の乳児には食べさせないでください。

国産の最高級吉野本葛を使用した葛もち。程よい甘みともちもちとした食感が特徴です。



吉野本葛の加える水の量により食感が異なる特徴を生かした4種類のカップスイーツです。寒天やゼラチンにはないぷるんとした葛のやわらかさと弾力が味わえます。

<奈良・吉野>井上天極堂  
ぷるるん 8個

簡易

75-7671 本体3,000円 税込3,240円

葛餅・あずき・黒蜜・白桃×各2【賞】90日【外寸】16×31×4cm

※黒蜜ははちみつ使用のため、1歳未満の乳児には食べさせないでください。

簡易 簡易包装でお届け

簡易 簡易包装でお届け

簡易包装でお届け二重包装指定はできません

簡易 全包装

簡易包装でお届け全包装指定はできません

特集奈良◆葛菓子

# 坂利製麺所



葛入りのそうめん、うどんで有名な坂利製麺所。鎌倉時代より吉野山に続く旧家で食べられていた葛菓子を、創業者が菓子職人をお願いして、日持ちする葛餅として再現しました。本葛を入れてじっくりと練り上げた独特のツヤと透明感、弾力となめらかな口当たりをお楽しみください。

## 葛餅



よかった!の声  
すべて完成されて  
いる感じ。見事!

よかった!の声  
見た目も味もOK。  
日本の歴史を感じます。

## くずざり



よかった!の声  
くずざりを押し棒で  
ついて出すのも楽しい。

よかった!の声  
冷たいくずざりは  
お茶の友に最高です。

特集奈良◆葛菓子



本葛を入れて練り上げた葛餅は艶とコシが絶品。  
黒蜜・きな粉と共に風呂敷に包みました。

<奈良・吉野>坂利製麺所  
**吉野の葛餅(風呂敷包み) フロ8** 全包装  
税込3,240円

75-7689 本体2,850円 税3,078円

吉野の葛餅57g・黒蜜・きな粉×各8  
【賞】100日【外寸】17×31×5cm



**早割**  
<奈良・吉野>坂利製麺所 全包装  
**吉野の葛餅(風呂敷包み) フロ12**

75-2988 早本3,500円 税3,780円  
75-3187 通本4,000円 税4,320円

吉野の葛餅57g・黒蜜・きな粉×各12  
【賞】100日【外寸】25×31×5cm



竹型の容器に入ったくずざりを押し棒で突き出して食べる、  
遊び心のある涼しげなデザートです。

<奈良・吉野>坂利製麺所  
**くずざり MJA-8** 全包装  
税込3,456円

75-6373 本体2,800円 税3,024円

くずざり70g・黒蜜×各8【賞】100日【外寸】17×31×5cm

よかった!の声  
食感が良く、  
おいしい一品です。

よかった!の声  
めずらしい葛の胡麻豆腐。  
常温商品なのも良い。



昔ながらの味を求めて、香ばしい煎り胡麻を  
本葛100%で練り上げました。  
本葛のみで仕上げたふわトロリの食感を  
お楽しみください。

**早割**  
<奈良・吉野>坂利製麺所 全包装  
**吉野本葛 ふわり胡麻とうふ ふわり-8**

75-4213 早本2,900円 税3,132円  
75-4418 通本3,000円 税3,240円

70g×8【賞】30日【外寸】17×31×5cm



吉野の葛餅とくずざりを詰め合わせました。  
夏の食卓に涼をお届けする和スイーツです。

**早割**  
<奈良・吉野>坂利製麺所 全包装  
**花会席 KK-30**

75-4221 早本2,800円 税3,024円  
75-4427 通本3,000円 税3,240円

吉野の葛餅330g・黒蜜・きな粉×各2、くずざり70g・黒蜜×  
各3【賞】100日【外寸】16×31×5cm

奈良  
伝統

# 柿の葉寿司

●柿の葉寿司のご注文について●  
**お届け日を指定してください。**  
指定されたお届け日を、事前にお届け先様へお知らせください。  
※期間指定はできません。

**在宅確認** お届け日指定のない場合、事前にお届け先様にお電話を差し上げ、お届け日の確認をいたします。  
ご注文時にはお届け先様のお電話番号も忘れずにご記入ください。



よかった!の声  
久しぶりに食べ、  
とっても美味しい!

よかった!の声  
3種類もありバラエティに  
富んで素晴らしいです。

奈良・昨年  
第10位

**早割**  
<奈良>奈良コープ産業 期間 運配A 冷蔵 全包装  
**柿の葉寿司(鯖・鮭・鰯昆布メ)各8個**

|         |    |        |   |        |
|---------|----|--------|---|--------|
| 75-2996 | 早本 | 4,380円 | 選 | 4,730円 |
| 75-3196 | 通本 | 4,600円 | 選 | 4,968円 |

鯖・鮭・鰯昆布メ×各8(計24個)(米:国産)  
【賞】お届け日の翌日【外寸】27×20×5cm



奈良伝統の味、柿の葉寿司を鯖・鮭・鰯(ひら)昆布メの3味で詰合せました。

よかった!の声  
毎年両親にも贈り、  
喜んでくれて  
います。



奈良伝統の味、  
柿の葉寿司を  
6種類詰め合わせ  
ました。

**早割**  
<奈良>奈良コープ産業 期間 運配A  
**柿の葉寿司6彩(各3個)** 冷蔵 全包装

|         |    |        |   |        |
|---------|----|--------|---|--------|
| 75-3012 | 早本 | 3,980円 | 選 | 4,298円 |
| 75-3217 | 通本 | 4,200円 | 選 | 4,536円 |

鯖・鮭・鰯昆布メ・数の子・スモークサーモン・穴子×各3(計18個)(米:国産)【賞】お届け日の翌日【外寸】20×20×5cm

昨年  
人気

よかった!の声  
鮮や数の子はめず  
らしい。酢飯の味も  
良かったです。



**早割**  
<奈良>奈良コープ産業 期間 運配A  
**柿の葉寿司6彩(各4個)** 冷蔵 全包装

|         |    |        |   |        |
|---------|----|--------|---|--------|
| 75-3004 | 早本 | 4,980円 | 選 | 5,378円 |
| 75-3209 | 通本 | 5,400円 | 選 | 5,832円 |

鯖・鮭・鰯昆布メ・数の子・スモークサーモン・穴子×各4(計24個)(米:国産)【賞】お届け日の翌日【外寸】27×20×5cm

特集奈良◆柿の葉寿司



鯖のみ24個の詰め合わせ。

**早割** 期間 運配A 冷蔵 全包装  
<奈良>奈良コープ産業  
**柿の葉寿司鯖24個**

|         |    |        |   |        |
|---------|----|--------|---|--------|
| 75-4239 | 早本 | 4,380円 | 選 | 4,730円 |
| 75-4435 | 通本 | 4,800円 | 選 | 5,184円 |

24個(米:国産)  
【賞】お届け日の翌日【外寸】27×20×5cm



**早割** 期間 運配A  
<奈良>奈良コープ産業 期間 運配A  
**柿の葉寿司(鯖・鮭・鰯昆布メ)各6個** 冷蔵 全包装

|         |    |        |   |        |
|---------|----|--------|---|--------|
| 75-4247 | 早本 | 3,580円 | 選 | 3,866円 |
| 75-4443 | 通本 | 3,900円 | 選 | 4,212円 |

鯖・鮭・鰯昆布メ×各6(計18個)(米:国産)  
【賞】お届け日の翌日【外寸】20×20×5cm

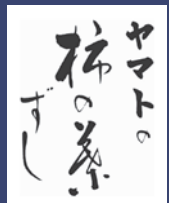

風呂敷で  
包んでいます。



昨年  
人気

柿の葉寿司  
セットギフト

お届け日を  
指定して  
ください。

在宅確認

※指定されたお届け日を、事前にお届け先様へお知らせください。  
※期間指定はできません。



+

<奈良>奈良コープ産業・井上天極堂  
**柿の葉寿司+ぶるるん4個**

柿の葉寿司税込4,212円+ぶるるん税込1,080円  
合わせて税込5,292円を

|         |        |   |        |   |        |
|---------|--------|---|--------|---|--------|
| 75-7697 | 5% OFF | 本 | 4,650円 | 選 | 5,022円 |
|---------|--------|---|--------|---|--------|

●柿の葉寿司(鯖・鮭・鰯昆布メ×各6)(計18個)(米:国産)  
●ぶるるん(葛餅・あずき・黒蜜・白桃×各1)  
【賞】柿の葉寿司お届け日の翌日、ぶるるん90日【外寸】31×24×21cm  
※黒蜜はちみつ使用のため、1歳未満の乳児には食べさせないでください。



**早割** 期間 運配A 冷蔵 箱  
<奈良・五條>柿の葉ずしヤマト  
**柿の葉ずし詰合せ(さば・さけ)(木箱入)**

|         |    |        |   |        |
|---------|----|--------|---|--------|
| 75-4256 | 早本 | 3,900円 | 選 | 4,212円 |
| 75-4451 | 通本 | 4,000円 | 選 | 4,320円 |

さば・さけ×各10(米:国産)  
【賞】お届け日の翌日【外寸】32×23×11cm



**早割** 期間 運配A 冷蔵 箱  
<奈良・五條>柿の葉ずしヤマト  
**柿の葉ずし詰合せ(さば・さけ・えび)(木箱入)**

|         |    |        |   |        |
|---------|----|--------|---|--------|
| 75-3020 | 早本 | 3,900円 | 選 | 4,212円 |
| 75-3226 | 通本 | 4,000円 | 選 | 4,320円 |

さば×10、さけ・えび×各5(米:国産)  
【賞】お届け日の翌日【外寸】32×23×11cm

# 全国の麺



20% OFF

ぎっしりギフト

大阪・奈良 第8位

<兵庫>関西食品工業  
揖保乃糸上級品 2kg

簡易 税込5,184円

75-5368 本体3,800円 税込4,104円

50g×40束、ダンボール箱【外寸】20×24×6cm



20% OFF

ぎっしりギフト

<兵庫>関西食品工業  
揖保乃糸上級品 3kg

簡易 税込7,560円

75-5377 本体5,600円 税込6,048円

50g×60束、ダンボール箱【外寸】20×26×8cm



小豆島伝統の手延べ  
製法を用い国内産  
原料100%に  
こだわったモチモチで  
のど越しの良い  
そうめんです。

早割

<香川・小豆島>キングダイ製麺  
小豆島手延べ素麺  
(国内産小麦使用) 2.7kg ST-30K

全包装

75-1176 早割 本体3,680円 税込3,974円

75-1371 通割 本体3,980円 税込4,298円

50g×54束、紙箱【外寸】31×22×7cm



昨年人気

早割

麺線の太い半田めんは、コシと甘みがあり、手延べならではの歯ごたえがあります。

<徳島>小野製麺  
手延半田めん TK-30

簡易

75-1159 早割 本体2,700円 税込2,916円

75-1355 通割 本体3,000円 税込3,240円

90g×14束、木箱【外寸】21×34×4cm

# 川崎さんちの 大粒ぶどう シャインマスカット

種なし巨峰と種なしで皮ごと食べられる  
シャインマスカットの  
セットです。



ご注文 7月16日締切

お届け 7月中旬～8月上旬

お届け日指定はできません。

早割

奈良県五條市 西吉野川崎ぶどう園  
巨峰(種なし)・シャインマスカット  
セット 約1.5kg

月日 通割 冷蔵 箱

75-4264 早割 本体5,800円 税込6,264円

75-4469 通割 本体6,500円 税込7,020円

巨峰1～2房、シャインマスカット1房(計約1.5kg)  
【外寸】30×22×10cm

よかった!の声  
甘くてとても美味し  
かったです。



川崎さん一家

ご注文 7月16日締切

お届け 7月中旬～8月上旬

お届け日指定はできません。

早割

種なしで皮ごと食べられる、  
人気のシャインマスカットです。

奈良県五條市 西吉野川崎ぶどう園  
シャインマスカット  
約1kg

月日 通割 冷蔵 箱

75-4272 早割 本体5,800円 税込6,264円

75-4477 通割 本体6,500円 税込7,020円

約1kg(2房)【外寸】27×20×12cm

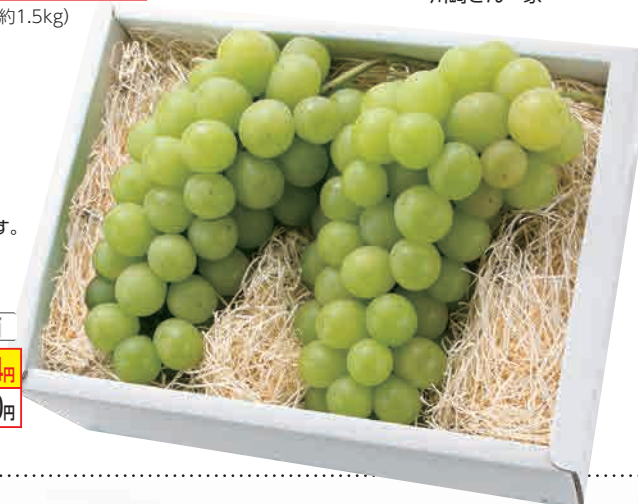

お届け 7月中旬～8月中旬

お届け日指定はできません。

新登場

月日 期間 箱

<奈良・榛原>類農園奈良農場  
類農園の有機メロン「あま玉」

75-7701 本体3,600円 税込3,888円

1玉(約1.5kg)【外寸】20×16×16cm

みつばち交配で育てた有機メロン。アールスメーロンという品種で追熟させると皮のギリギリまでとろける食感を楽しめます。



トマトつゆの彩り夏野菜素麺



肉味噌担々素麺



簡単アレンジメニューの具材詰め合わせです。さっぱりメニューからスパイスメニューまで近年酷暑で食欲のない時もお暑を進めたくなるような味わいになりました。

**早割**

<奈良>池利  
5種の味わい三輪素麺  
一膳仕立て FS-30

75-4280 早本 2,800円 税送3,024円  
75-4486 通本 3,000円 税送3,240円

山椒香る鯛素麺(三輪素麺70g、国産真鯛、国産山椒、ネギ、めんつゆ)・肉味噌担々素麺(三輪素麺70g、鶏肉味噌、担々スープ、ネギ)・南高梅素麺(三輪素麺70g、南高梅、花かつお、めんつゆ)・トマトつゆの彩り夏野菜素麺(三輪素麺70g、夏野菜ミックス、トマトつゆ)・冷やしカレー素麺(三輪素麺70g、カレースープ、アゲ、ねぎ)×各1、紙箱(製麺地/奈良県)  
【賞】6ヶ月【外寸】30×37×4cm



**早割**

<奈良>池利  
5種の味わい三輪素麺  
一膳仕立て FS-50

75-4310 早本 4,650円 税送5,022円  
75-4516 通本 5,000円 税送5,400円

山椒香る鯛素麺(三輪素麺70g、国産真鯛、国産山椒、ネギ、めんつゆ)・肉味噌担々素麺(三輪素麺70g、鶏肉味噌、担々スープ、ネギ)・南高梅素麺(三輪素麺70g、南高梅、花かつお、めんつゆ)×各2、トマトつゆの彩り夏野菜素麺(三輪素麺70g、夏野菜ミックス、トマトつゆ)・冷やしカレー素麺(三輪素麺70g、カレースープ、アゲ、ねぎ)×各1、紙箱(製麺地/奈良県)  
【賞】6ヶ月【外寸】36×48×4cm

三輪山勝製麺



素麺のふるさと三輪で、素材と昔ながらの手延べ製法にこだわり、真においしい麺作りを追求し続けています。小麦粉本来の甘みと香りをお楽しみください。



**早割**

<奈良>三輪山勝製麺  
一筋縄 麦縄そうめん(新物) W-30

75-4298 早本 3,000円 税送3,240円  
75-4494 通本 3,300円 税送3,564円

50g×18束(計900g)、木箱【外寸】21×34×3cm



**早割**

<奈良>三輪山勝製麺  
一筋縄 麦縄そうめん(新物) W-50

75-4302 早本 5,000円 税送5,400円  
75-4507 通本 5,500円 税送5,940円

50g×32束(計1600g)、木箱【外寸】21×34×5cm

油を使わずノンオイル製法で作りあげた麺。旨み、甘みを最大限に引き出し、茹で上がりの光沢、喉越しの良い麺。

全包装



<奈良>異製粉  
三輪素麺(新物) RAB-30 税送3,240円  
75-5287 本体 2,700円 税送2,916円

50g×18束(計900g)、紙箱(製麺地/奈良県)  
【外寸】22×34×3cm

風味・弾性に優れた小麦粉を丹精込めて練り、仕上げた手延べ素麺です。

**早割**

異製粉・北辰フーズ  
麦坐  
三輪素麺・  
夕張メロンゼリー  
詰合せ DYM-30T

75-4328 早本 2,800円 税送3,024円  
75-4524 通本 3,000円 税送3,240円

三輪素麺(新物) 50g×10束(計500g)、夕張メロンゼリー83g×6【賞】ゼリー9ヶ月【外寸】39×26×5cm



<奈良>異製粉  
三輪素麺(新物) RAB-50 税送5,400円  
75-5296 本体 4,200円 税送4,536円

50g×32束(計1600g)、紙箱(製麺地/奈良県)  
【外寸】22×30×5cm

風味・弾性に優れた小麦粉を丹精込めて練り、仕上げた手延べ素麺です。

**早割**

<奈良>異製粉  
麦坐 三輪素麺(新物) WY-6T 箱

75-4336 早本 8,000円 税送8,640円  
75-4532 通本 9,500円 税送10,260円

50g×120束(計6kg)、木箱(製麺地/奈良県)  
【外寸】21×38×13cm

ぎっしりギフト

特集奈良◆そうめん

# 利池利

創業嘉永三年

三嘉創業  
三嘉永年



三輪素麺は農水省の「地理的表示」に認定されています。



涼味際立つ  
手延べそうめん

そうめんの原材料は、小麦粉・食塩・食用植物油といたってシンプル。だからこえて、素材の品質が麺の味を大きく左右します。こだわりの小麦粉と、熟練の職人が長年の経験で培った確かな勘で加減する塩水・伝統の手延べの術から弾力のある食感が生まれます。

特集奈良◆そうめん

奈良・昨年  
第5位



**早割** 専用庫で熟成し、コシ・コク・風味が増したひねもの素麺です。

<奈良>池利  
**三輪素麺 熟成二年物 K-30** **簡易**

75-1052 **早**本 2,800円 税3,024円  
75-1257 **通**本 3,000円 税3,240円

50g×16束(計800g)、木箱(製麺地/奈良県)  
【外寸】21×39×4cm

奈良・昨年  
第9位



**早割** 白素麺と華やかな夏野菜素麺の詰め合わせです。季節感と色彩を備え、豊かな風味が楽しめます。

<奈良>池利 **簡易**  
**夏野菜を使った三輪素麺 NY-30R**

75-1036 **早**本 2,800円 税3,024円  
75-1231 **通**本 3,000円 税3,240円

白・オクラ・トマト・カボチャ各50g×4束(計800g)、木箱(製麺地/奈良県)【外寸】21×39×4cm



専用の熟成庫でじっくり寝かせた、極細のひねもの素麺とオリジナル麺つゆを詰め合わせました。

**早割** **極細**  
<奈良>池利  
**三輪素麺 翁 蒼龍の糸・**  
**麺つゆ詰合せ TID-30** **簡易**

75-4345 **早**本 2,800円 税3,024円  
75-4540 **通**本 3,000円 税3,240円

50g×8束(計400g)、木箱(製麺地/奈良県)、麺つゆ150ml×1  
【外寸】21×18×6cm



**早割**

<奈良>池利 **簡易**  
**三輪素麺 熟成二年物 K-50**

75-1060 **早**本 4,650円 税5,022円  
75-1266 **通**本 5,000円 税5,400円

50g×28束(計1400g)、木箱(製麺地/奈良県)  
【外寸】21×35×6cm



**早割**

<奈良>池利 **簡易**  
**夏野菜を使った三輪素麺 NY-50R**

75-1044 **早**本 4,650円 税5,022円  
75-1249 **通**本 5,000円 税5,400円

白・オクラ・トマト・カボチャ各50g×6束(計1200g)、木箱(製麺地/奈良県)【外寸】21×41×4cm



**早割** **極細**  
<奈良>池利  
**三輪素麺 翁 蒼龍の糸・**  
**麺つゆ詰合せ TID-50** **簡易**

75-4353 **早**本 4,650円 税5,022円  
75-4558 **通**本 5,000円 税5,400円

50g×14束(計700g)、木箱(製麺地/奈良県)、麺つゆ150ml×2  
【外寸】21×31×6cm

# 池利の三輪素麺セット

のしは  
1枚しか付き  
ません。

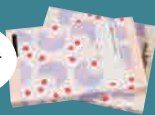

【お届け状態例】  
ダンボールや紙袋、  
発泡に入れて2つを  
セットでお届けします。

**おすすめ** ①別々に注文するよりもちょっとお得なセットも！ ②自宅届けにすれば2軒へのギフトにも！ ③セットのバリエーションも豊富！



池利・柿安本店  
**三輪素麺 熟成二年物 K-30** 簡易  
+料亭しぐれ煮  
詰合せ FS20  
三輪素麺税込3,240円・  
料亭しぐれ煮税込2,160円  
合わせて税込5,400円を

75-7719 **5% OFF** 本体 **4,750円** | 税込 **5,130円**

●三輪素麺 熟成二年物50g×16束(計800g)、木箱(製麺地/奈良県) ●牛肉蓮根しぐれ煮・くるみ牛肉うま味炊き各50g×1、子持ちさくらげ65g・椎茸うま煮60g×各1  
【賞】料亭しぐれ煮詰合せ9ヶ月【外寸】21×39×7cm



<奈良>池利・あしびや本舗  
**三輪素麺 熟成二年物 K-30** 簡易  
+奈良漬 K-33  
三輪素麺税込3,240円・  
奈良漬税込3,564円  
合わせて税込6,804円を

75-7727 **6% OFF** 本体 **5,900円** | 税込 **6,372円**

●三輪素麺 熟成二年物50g×16束(計800g)、木箱(製麺地/奈良県) ●奈良漬580g(うり・きゅうり・なす・すいか・しょうが・もりぐち大根)(原産国産)  
【賞】奈良漬90日【外寸】22×40×9cm



お届け日を指定してください。  
※指定されたお届け日を、事前にお届け先様へお知らせください。※期間指定はできません。

<奈良>  
池利・奈良コープ産業 期間 冷蔵 冷蔵 箱  
**三輪素麺 熟成二年物 K-30+柿の葉寿司** 簡易  
三輪素麺税込3,240円・  
柿の葉寿司税込4,212円  
合わせて税込7,452円を

75-7736 **10% OFF** 本体 **6,200円** | 税込 **6,696円**

●三輪素麺 熟成二年物50g×16束(計800g)、木箱(製麺地/奈良県) ●柿の葉寿司(鯖・鮭・鯛昆布・メ×各6)(計18個)(米:国産)  
【賞】柿の葉寿司お届け日の翌日【外寸】29×42×11cm

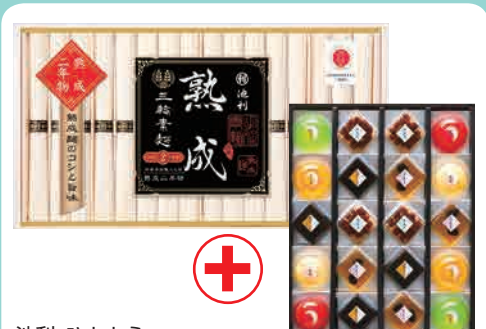

池利・ひとえ  
**三輪素麺 熟成二年物 K-30** 簡易  
+菓と果20号  
KKD-20  
三輪素麺税込3,240円・  
菓と果税込2,160円  
合わせて税込5,400円を

75-5309 **8% OFF** 本体 **4,600円** | 税込 **4,968円**

●三輪素麺 熟成二年物50g×16束(計800g)、木箱(製麺地/奈良県) ●菓と果 20個(国産果実ゼリー(伊予柑・柚子・白桃・すいか各57g×2)、黒豆羹52g・水無月54g・珈琲わらび50g×各4)  
【賞】菓と果20号6ヶ月【外寸】36×27×10cm



池利・北辰フーズ  
**三輪素麺 熟成二年物 K-30** 簡易  
+夕張メロンゼリー  
NEO-8B  
三輪素麺税込3,240円・  
夕張メロンゼリー  
税込2,376円  
合わせて税込5,616円を

75-5317 **8% OFF** 本体 **4,750円** | 税込 **5,130円**

●三輪素麺 熟成二年物50g×16束(計800g)、木箱(製麺地/奈良県) ●夕張メロンゼリーネオ90g×8  
【賞】夕張メロンゼリー9ヶ月【外寸】38×71×8cm



<奈良>池利・井上天極堂  
**三輪素麺 熟成二年物 K-30** 簡易  
+天極堂涼菓詰合せ  
三輪素麺税込3,240円・  
涼菓詰合せ税込3,348円  
合わせて税込6,588円を

75-7744 本体 **5,900円** | 税込 **6,372円**

●三輪素麺 熟成二年物50g×16束(計800g)、木箱(製麺地/奈良県) ●ぶるるん黒蜜ははちみつ使用のため、1歳未満の乳児には食べさせないでください。  
【賞】天極堂涼菓詰合せ45日【外寸】21×39×14cm



池利・北海道和  
**三輪素麺 熟成二年物 K-30** 簡易  
+北海道  
海鮮ほぐし3本  
三輪素麺税込3,240円・  
海鮮ほぐし税込2,592円  
合わせて税込5,832円を

75-7752 **7% OFF** 本体 **5,000円** | 税込 **5,400円**

●三輪素麺 熟成二年物50g×16束(計800g)、木箱(製麺地/奈良県) ●北海道和海鮮ほぐし80g・北海道産秋鮭荒ほぐし70g・北海道産秋鮭みそ荒ほぐし90g×各1  
【外寸】21×39×10cm



池利・アサヒ飲料  
**三輪素麺 熟成二年物 K-30** 簡易  
+ウェルチギフト  
W20R  
三輪素麺税込3,240円・  
ウェルチ税込2,160円  
合わせて税込5,400円を

75-5326 **8% OFF** 本体 **4,600円** | 税込 **4,968円**

●三輪素麺 熟成二年物50g×16束(計800g)、木箱(製麺地/奈良県) ●ウェルチ100(コンコードグレープ・オレンジ・アップル・マンゴーブレンド・ホワイトグレープ&レモン各160g×3)  
【外寸】30×39×10cm



池利・アサヒ飲料  
**三輪素麺 熟成二年物 K-30** 簡易  
+カルピスギフト  
CR20R  
三輪素麺税込3,240円・  
カルピス税込2,160円  
合わせて税込5,400円を

75-7760 **8% OFF** 本体 **4,600円** | 税込 **4,968円**

●三輪素麺 熟成二年物50g×16束(計800g)、木箱(製麺地/奈良県) ●カルピス470ml(白・北海道・北海道赤・メロン×各1)  
【賞】カルピス9ヶ月【外寸】24×39×12cm

特集奈良◆そうめん

# 手延べそうめん 華三彩



**よかった!の声**  
赤や黄や緑の素麺はめずらしく、食べるのが楽しみです。

**よかった!の声**  
毎年息子から送られてくるのを楽しみに待っています。

奈良・昨年  
第**6**位



**早割**

<奈良>三輪山本  
「華三彩」HNS-C

小分け包装 簡易

75-4361 早本3,800円 送4,104円  
75-4567 通本4,100円 送4,428円

白50g×10束、抹茶・梅・柚子各50g×2束(計800g)、紙箱(製麺地/奈良県)  
【外寸】23×32×3cm

代々受け継がれた手延べ技法により丹念に製麺。  
手延べそうめんの色とりどりの梅・抹茶・  
柚子そうめんを取り揃えました。

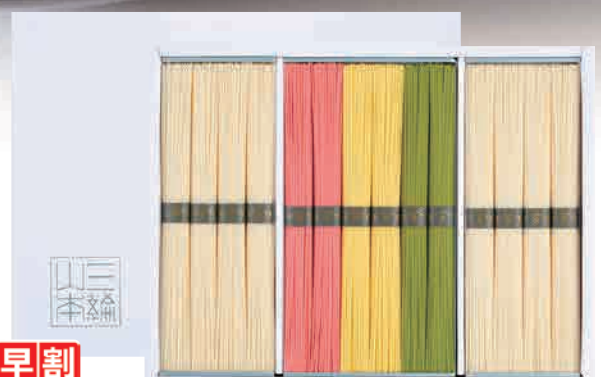

**早割**

<奈良>三輪山本  
「華三彩」HNS-E

小分け包装 簡易

75-4379 早本5,900円 送6,372円  
75-4575 通本6,500円 送7,020円

白50g×16束、抹茶・梅・柚子各50g×4束(計1400g)、紙箱(製麺地/奈良県)  
【外寸】23×29×5cm

特集奈良◆そうめん

梅・抹茶・柚子の三色を揃えた、彩り鮮やかな手延べそうめんです。

ご自宅用にもおすすめ。



代々受け継がれた手延べ技法により丹念に製麺。  
当社標準の細さの手延べ素麺No.90  
(ゆで時間90秒の素麺の意味)を5束ずつ個包装にしました。

**早割**

<奈良>三輪山本  
手延べ素麺 No.90

小分け包装 簡易

75-1027 早本3,400円 送3,672円  
75-1223 通本3,600円 送3,888円

(50g×5束)×6(計1500g)、紙箱(製麺地/長崎県有家《山本指定工場》)【外寸】23×34×4cm

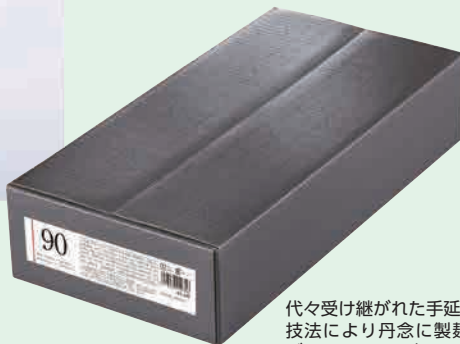

代々受け継がれた手延べ技法により丹念に製麺。  
ぎっしりと100束入りの大盛ギフトです。

**早割**

<奈良>三輪山本  
手延べ素麺 5kg AR-63S

簡易

75-1001 早本8,600円 送9,288円  
75-1207 通本9,500円 送10,260円

50g×100束(計5000g)、紙箱(製麺地/長崎県有家《山本指定工場》)【外寸】21×40×9cm



代々受け継がれた手延べ技法により丹念に製麺。  
ぎっしりと40束入りの大盛ギフトです。

**早割**

<奈良>三輪山本  
手延べ素麺 2kg AR-65S

簡易

75-1019 早本4,000円 送4,320円  
75-1215 通本4,400円 送4,752円

50g×40束(計2000g)、紙箱(製麺地/長崎県有家《山本指定工場》)【外寸】20×33×5cm



# 白龍

山本自慢のそうめんを、より細く味よくと技に磨きをかけて、じっくりと熟成させて造り上げた白龍。喉ごし、コシ、風味のバランスを追求し、行き着いた直径約0.6mmの極細麺です。厄を越した「古物」ならではの旨みや風味も十分楽しめる贅沢なそうめんです。



**よかった!の声**  
そうめんと言ったら「白龍」でないと...と聞こえます。

**よかった!の声**  
美味しい素麺。一箱ずつすぐ茹でられるのも良い。

**よかった!の声**  
風味よくのど越しよく、関東にはない味わいです。

**一年熟成**  
製造から2年目を迎える、じっくりと熟成させた手延べそうめんです。さらに強いコシが特徴です。(古物に相当します)

| 細さの目安 [10gあたりの線状] |          |
|-------------------|----------|
| 白龍                | 標準       |
| 約130本             | 約90~100本 |

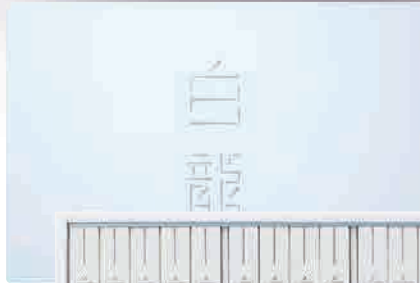

奈良・昨年 第1位

奈良・昨年 第8位



独自の細延べ技法により丹念に造り上げ、更に旨みを増すために熟成庫で熟成させ、美味しさを「だわつた」選りすぐりの手延べ素麺「白龍」に、そうめんつゆを詰め合わせました。

**よかった!の声**  
暑い日に手早くできて美味しくいただいています。

**早割** 小分け包装 極細  
<奈良>三輪山本  
「白龍」(一年熟成) H-B 簡易

75-0986 早本 2,400円 税2,592円  
75-1185 通本 2,500円 税2,700円

50g×8束(計400g)、紙箱(製麺地/長崎県有家(山本指定工場))【外寸】22×20×3cm

**早割** 小分け包装 極細  
<奈良>三輪山本  
「白龍」(一年熟成) H-C 簡易

75-0994 早本 3,800円 税4,104円  
75-1193 通本 4,100円 税4,428円

50g×14束(計700g)、紙箱(製麺地/長崎県有家(山本指定工場))【外寸】23×34×3cm

**早割** 小分け包装 極細  
<奈良>三輪山本  
「白龍」(一年熟成)・  
つゆ詰合せ MH-C 簡易

75-4387 早本 3,800円 税4,104円  
75-4583 通本 4,100円 税4,428円

白龍50g×10束(計500g)、紙箱(製麺地/長崎県有家(山本指定工場))、めんつゆ(ストレート)290ml×1【外寸】24×20×6cm

奈良・昨年 第4位



奈良・昨年 第7位



**早割** 小分け包装 極細  
<奈良>三輪山本  
「白龍」(一年熟成) H-E 簡易

75-0977 早本 5,900円 税6,372円  
75-1177 通本 6,500円 税7,020円

50g×24束(1200g)、紙箱(製麺地/長崎県有家(山本指定工場))【外寸】23×30×6cm

**早割** 小分け包装 極細  
<奈良>三輪山本  
「白龍」(一年熟成) H-G 簡易

75-4396 早本 8,300円 税8,964円  
75-4591 通本 8,800円 税9,504円

50g×34束(計1700g)、紙箱(製麺地/長崎県有家(山本指定工場))【外寸】23×41×6cm

**早割** 小分け包装 極細  
<奈良>三輪山本  
「白龍」(一年熟成)・  
つゆ詰合せ MH-E 簡易

75-4409 早本 5,900円 税6,372円  
75-4605 通本 6,500円 税7,020円

白龍50g×16束(計800g)、紙箱(製麺地/長崎県有家(山本指定工場))、めんつゆ(ストレート)290ml×2【外寸】24×32×6cm

簡易 簡易包装でお届け

簡易 簡易包装でお届け二重包装指定はできません

簡易 全包装 簡易包装でお届け全包装指定はできません

特集奈良◆そうめん



# 坂利製麺所

奈良県吉野の豊かな自然ときれいな水に恵まれた環境の中で、「寒につくり、寒に干す」を貫く坂利製麺所。こだわりの国産小麦粉に吉野の本葛を練りこみ、伝統の手延べ手法でじっくり熟成させた葛そうめんは、夏の食卓に涼しさと爽やかさをお届けします。



吉野の葛餅

よかった!の声  
量、質、味ともにとても満足でした。

## 早割

<奈良・吉野>坂利製麺所

花会席 KK-50 全包装

75-1095 早本 4,850円 税5,238円  
75-1290 通本 5,200円 税5,616円

手延葛そうめん 雪の舞 55g×4束、手延うどん 92g×3、吉野の葛餅 330g×2 (黒蜜・きな粉×各2)、くずきり 70g×2、黒蜜×2、吉野本葛ふわり胡麻とうふ 70g×2  
【賞】胡麻とうふ30日、葛餅・くずきり100日  
【外寸】21×17×10cm



なめらかで  
心地よい弾力

よかった!の声  
葛入りの心地よいなめらかで。美味しかったです。

よかった!の声  
ツルツとした初めての味で、大変おいしかったです。



くずきり 吉野本葛ふわり胡麻とうふ

手延葛そうめん、手延うどん、吉野の葛餅、くずきり、吉野本葛ふわり胡麻とうふをセットした、「よしの」ならではの葛づくし詰め合わせです。



## 早割

国産小麦粉に本葛粉を練り込み手延べしました。ツルツとなめらかな喉ごしとシコシコとしたコシの強さが特長です。

昨年  
人気

<奈良・吉野>坂利製麺所

手延葛そうめん (新物) KE-30 全包装

75-1108 早本 2,800円 税3,024円  
75-1304 通本 3,000円 税3,240円

50g×20束 (計1000g)、紙箱【外寸】22×34×4cm

特集奈良◆そうめん



お徳用タイプで  
内容量を  
充実させました。

## 早割

<奈良・吉野>坂利製麺所

ぎっしりギフト

ぎっしりギフト  
手延葛そうめん (新物) CC-6 全包装

75-4417 早本 4,850円 税5,238円  
75-4613 通本 5,200円 税5,616円

50g×55束 (計2750g)、紙箱【外寸】21×27×8cm



国産小麦粉に本葛粉を練り込み手延べしました。ツルツとなめらかな喉ごしとシコシコとしたコシの強さが特長です。

\*写真はKR-50です。

<奈良・吉野>坂利製麺所

手延葛そうめん 雪の舞 (新物) KR-30 全包装

75-7778 本 3,000円 税3,240円  
55g×15束、紙箱【外寸】21×13×9cm

KR-50 全包装  
75-7787 本 5,000円 税5,400円  
55g×30束、紙箱【外寸】21×14×12cm



よかった!の声  
だし付きで、あっさりとして手軽に食べられました。

熱湯3分で本格にゆめめん。国産小麦粉100%使用の手延べそうめんのゆでたてをフリーズドライに。鰹、昆布にあごだしを加えた粉末スープと、かやくをセット。

## 早割

<奈良・吉野>坂利製麺所

お湯かけにゆめめん W-5 全包装

75-4426 早本 2,900円 税3,132円  
75-4621 通本 3,000円 税3,240円

62g (麺48g、粉末スープ、かやく)×5  
【賞】7ヶ月【外寸】33×40×5cm



奈良の夏を贈る

# 夏ギフト 2023



奈良・昨今  
第2位

**早割**

<奈良・吉野>坂利製麺所  
吉野文庫 JA-30

よかった!の声  
のど越しが良くとても  
美味しくいただきました。

よかった!の声  
夏の暑い日に冷やして  
いただくのが楽しみです。

葛そうめん、葛餅、くずきりの詰め合わせです。  
夏のギフトにぴったりのセットです。

全包装

75-1086 目本 2,950円 割 3,186円

75-1282 通本 3,200円 割 3,456円

手延葛そうめん・雪の舞55g×7束、吉野の葛餅330g×1(黒蜜・きな粉×各1)、くずきり70g×2、黒蜜×2【賞】葛餅・くずきり100日【外寸】22×34×4cm



坂利製麺所

**早割**

<奈良・吉野>坂利製麺所  
吉野文庫 JA-50

手延べ葛そうめん、本葛をじっくりと練り上げた葛餅、竹筒型容器入りの風流なくずきりを詰め合わせました。

よかった!の声  
葛そうめんと甘味の  
贅沢なセット、  
美味しかったです。

全包装

75-1078 目本 4,850円 割 5,238円

75-1274 通本 5,200円 割 5,616円

手延葛そうめん・雪の舞55g×7束、吉野の葛餅330g×2(黒蜜・きな粉×各2)、くずきり70g×4、黒蜜×4【賞】葛餅・くずきり100日【外寸】21×17×10cm