

選りすぐりの夏野菜を、大原特産の赤しそと漬け込む志ば漬。百年以上も前から蔵に棲みつくる乳酸菌と、職人の重石技術が独特の味わいを生み出します。



京都・昨年
第5位

土井志ば漬本舗



よかった!の声
漬かり具合、塩加減が
絶妙で気に入っています。

昨年
人気



あっさりとした京の浅漬け「はんなり漬」を中心に食べきりサイズにし、種類豊富に人気商品を詰め合わせました。

よかった!の声
野菜のえぐみもなく
とってもおいしく
いただきました。

早割

<京都・大原>土井志ば漬本舗
京のはんなり漬 HI30S

75-0420 早 本体2,850円(税込3,078円)
75-0960 通 本体3,000円(税込3,240円)

はんなり漬(大根ハーフ・志そ漬大根ハーフ・うり・茄子1本入×各1)、志ば漬きざみ80g×1、すぐきざみ・はりはり漬・志そ漬きゅうり各45g×1(原菜国産)【賞】8~125日【箱】28×30×4cm

早割

<京都・大原>土井志ば漬本舗
京のはんなり漬 HI40S

75-0412 早 本体3,800円(税込4,104円)
75-0952 通 本体4,000円(税込4,320円)

はんなり漬(大根ハーフ・志そ漬大根ハーフ・うり・茄子1本入・胡瓜2本入×各1)、志ば漬きざみ・すぐきざみ各80g×1、はりはり漬・志そ漬きゅうり・里のごぼう各45g×1(原菜国産)【賞】8~125日【箱】28×30×4cm

早割

<京都・大原>土井志ば漬本舗
京のはんなり漬 HI50S

75-0438 早 本体4,500円(税込4,860円)
75-0978 通 本体5,000円(税込5,400円)

はんなり漬(大根ハーフ・志そ漬大根ハーフ・うり・茄子2本入・胡瓜2本入・かぼちゃ×各1)、志ば漬きざみ・すぐきざみ各80g×1、はりはり漬・志そ漬きゅうり・里のごぼう各45g×1(原菜国産)【賞】8~125日【箱】28×30×6cm

特集京都◆京漬物

打田漬物

「漬物は素材がいのち」をモットーに品質管理を徹底した選りすぐりの新鮮な野菜を、職人の絶妙な塩加減で漬け込みました。



京都・昨年
第4位

よかった!の声
美味しかったです。

早割

<京都>打田漬物 冷蔵 箱
夏 京つけもの詰合せ 5品

75-0404 早 本体2,980円(税込3,218円)
75-0919 通 本体3,250円(税込3,510円)

しば漬140g・おんぶ漬150g・刻みすぐき120g・胡瓜/茄子浅漬各1本入・白菜浅漬200g×各1(原菜国産)【賞】7~30日【箱】23×18×13cm

京つけもの 大安

野菜はもちろん、調味料も、全て国内産のこだわり。温度・湿度を管理し、野菜の持ち味を引き出しています。

昨年
人気



自然の旨みを大切に漬け込んだ京つけもの。いろいろな風味をお楽しみいただけるバラエティ豊かな詰め合わせです。

早割

<京都>大安 冷蔵 簡易
味さわやか 直CC-32

75-0463 早 本体3,100円(税込3,348円)
75-1002 通 本体3,200円(税込3,456円)

干両なす浅漬・胡瓜うき漬各1本入×1、こぼ漬白菜134g・半割大根1/2本入×各1、味すぐき・赤しそ胡瓜・しその実漬各46g×1(原菜国産)【賞】8日~9ヶ月【箱】28×22×5cm

一八七九年の創業以来、旬の国産野菜を用い、昔ながらの重石方法と塩加減にこだわります。まず塩で丁寧に下漬けて水分を出し、二番漬、本漬と作業を重ね、シャキシャキの歯触りと素材の持ち味が生きたまろやかな味わいのお漬物を生み出します。伝統の技とたゆまぬ努力が誇りです。

近為



当店の看板商品「袖こぼし」や旬野菜人気の「茄子」等を詰め合わせました。

昨年
人気

<京都・西陣>近為 冷蔵 簡易
近為の詰合せ7点入

75-0901 本体3,700円(税込3,996円)

袖こぼし120g・茄子2本入・あさうり1舟入×各1、南瓜づけ・さがきごぼう各100g×1、しばづけ・青しそ各90g×1(原菜国産)【賞】7~60日【箱】22×22×5cm

早割

<京都・西陣>近為 冷蔵 簡易
近為の詰合せ6点入

75-0390 早 本体2,980円(税込3,218円)
75-0871 通 本体3,200円(税込3,456円)

あさうり1舟入・袖こぼし120g・茄子2本入・さがきごぼう100g×各1、しばづけ・青しそ各90g×1(原菜国産)【賞】7~60日【箱】22×22×5cm

京都・昨年
第1位

簡易 簡易包装でお届け

簡易 簡易包装でお届け

簡易包装でお届け二重包装指定はできません

簡易 全包装

簡易包装でお届け全包装指定はできません



祇園 ささ木

昨年人気

<京都>祇園 ささ木

すき焼き風包み蒸し 冷凍 簡易 全包装

75-0668 本体 5,000円 (税込 5,400円)

牛すき焼き風包み蒸し135g×5
【賞】30日【箱】27×18×12cm

昨年人気



半兵衛麩

早割

<京都>半兵衛麩

京のなま麩田楽詰合せ CAC-48

75-0268 早 本体 4,650円 (税込 5,022円)

75-0693 通 本体 4,800円 (税込 5,184円)

あむ麩・よもぎ麩・ごま麩各130g×2、田楽みそ(白・赤各100g×1)、田楽串16本入×1
【賞】なま麩6ヶ月、田楽みそ90日【箱】28×26×4cm

包材の裏面に調理例を記載



京都 吉兆 KYOTO KITCHO

昨年人気



京都吉兆の懐石料理に登場する人気のデザート「フルーツゼリー」をギフト用にセットしました。フルーツたっぷりの甘さ控えめのやわらかゼリーです。

※京都吉兆ロゴ入りの専用箱でお届けします。

<京都>京都吉兆

フルーツゼリー寄せ

75-0677 本体 5,800円 (税込 6,264円)

(紅白グレープフルーツのゼリー寄せ)・(オレンジとさくらんぼ、ラ・フランス、りんごのゼリー寄せ)・(黄桃と洋梨のゼリー寄せ)各125g×2、(別添:赤ワインソース・ミルクソース・オレンジソース各30g×2)【賞】6ヶ月【箱】23×23×7cm



早割

<京都・大原>土井志ば漬本舗 土井の大原味 B-300

75-0471 早 本体 2,800円 (税込 3,024円)

75-1010 通 本体 3,000円 (税込 3,240円)

志ば漬きざみ80g・里のごぼう65g・ぬか漬大根×各1、すぐきざみ・在所漬きざみ・志そ風味漬・ぶぶ漬しぐれ・おぼろ漬・はりはり漬・志ば漬醤油味各45g×1(原産国産)
【賞】180~125日【箱】27×27×6cm



<京都・大原>土井志ば漬本舗 土井の大原味 B-350

75-1037 本体 3,500円 (税込 3,780円)

生志ば漬85g・山椒ちりめん35g・ぬか漬大根×各1、志ば漬・志そ漬きゅうり・すぐきざみ・おぼろ漬・はりはり漬・在所漬きざみ・志そ風味漬・ぶぶ漬しぐれ・志ば漬醤油味各45g×1(原産国産)【賞】80~125日【箱】28×28×7cm

特集 京都 ◆ 京漬物他



くらま辻井

早割

<京都>京佃煮 くらま辻井

うなぎの山椒煮

75-4132 早 本体 4,650円 (税込 5,022円)

75-7132 通 本体 4,900円 (税込 5,292円)

80g×2(うなぎ:国内産)【賞】60日【箱】22×19×4cm

京五山



よかった!の声 美味でした。副菜に よろしいかと思います。

よかった!の声 味噌だれとっても美味しかったです。

京都・昨年 第9位

京都の胡麻豆腐専門店「京五山」の胡麻豆腐と湯葉豆腐の詰め合わせです。



早割

<京都>京五山

京五山 食べくらべセット

75-0315 早 本体 2,980円 (税込 3,218円)

75-0749 通 本体 3,300円 (税込 3,564円)

雲竜ごま豆腐【もえぎ・みかげ】各100g(味噌だれ各20g付)×2、料亭の技ごま豆腐100g(味噌だれ20g付)×4、湯葉どうぶ100g(醤油だれ5ml、わさび1.3g付)×4【賞】90日【箱】29×19×7cm



SMOKED FOODS いじり

丹波高原の山椒と創業者手製スモーカーを使った昔ながらの直火製法にこだわりました。

<京都・丹波>スモークドフーズいじり

丹波の里創作くんせい詰合せ

75-0812 本体 4,800円 (税込 5,184円)

コースハム70g×2、生食用ベーコン70g、丹波地どりスモーク70g、豚タンスモーク50g×各1【賞】45日【箱】20×25×5cm



川勝總本家

一九一七年、豊かな土と水に恵まれた京都に創業。手づくりの伝統を守り継いだ味わい豊かなお漬物をお届けします。



早割

<京都・大宮>川勝總本家

京漬物「京の季寄せ」A

75-0501 早 本体 2,800円 (税込 3,024円)

75-1053 通 本体 3,000円 (税込 3,240円)

千両茄子の浅漬・さわやかレモン胡瓜×各1、半割浅瓜・割大根(ハーフ)1/4本×各1、しば祇園赤しそ・刻みすぐき・京乃都漬各40g×1(原産国産)【賞】8~100日【箱】22×27×5cm



果実のゼリー



<京都>笹屋伊織

夏の彩B

全包装

75-1079 本体 **4,200円** (税込 4,536円)

果実のゼリー100g(りんごとマンゴー×2、パイナップルとマスカット・アロエと桃×各1)、涼菓伊織の水羊羹142g(こし×2、抹茶・小倉×各1)、くずきり68g・黒蜜10g×各4【賞】60日【箱】27×37×5cm



早割

<京都>笹屋伊織

夏の彩C

全包装

75-0527 早 本体 **4,850円** (税込 5,238円)

75-1096 通 本体 **5,300円** (税込 5,724円)

果実のゼリー100g(りんごとマンゴー・パイナップルとマスカット×各2、アロエと桃×1)、涼菓伊織の水羊羹142g(こし・抹茶・小倉×各2)、くずきり68g・黒蜜10g×各4【賞】60日【箱】27×46×5cm



人気の「千寿せんべい」、「あんみつ」など、夏の涼菓を詰め合わせました。

<京都>京菓子處 鼓月
京菓子銘菓詰合せ
MAH-50

簡易

75-1304 本体 **5,800円** (税込 6,264円)

千寿せんべい×12、水羊羹(小豆×2、抹茶×1)、あんみつ(葡萄・キウイ)・(みかん・チェリー)・(白桃・パイナップル)×各1、冷し華×3、くずたま(抹茶・桜葉・小倉×各1)【賞】35日【箱】31×41×5cm

【箱】…外箱サイズ

(地名)はメーカーや店舗所在地

新登場

京菓子處 鼓月



<京都>京菓子處 鼓月
京菓子銘菓詰合せ
MAH-30

簡易

75-1282 本体 **3,700円** (税込 3,996円)

千寿せんべい×3、水羊羹(小豆×2、抹茶×1)、あんみつ(葡萄・キウイ)・(みかん・チェリー)・(白桃・パイナップル)×各1、冷し華×3【賞】35日【箱】24×32×4cm

【箱】…外箱サイズ

(地名)はメーカーや店舗所在地

創業一七一六年以来、京都御所と寺社仏閣茶道お家元のご用命を勤めてきた京菓匠。豊かな京の四季を味わえる和菓子づくりを続けています。



京都 昨今
第2位

よかった!の声
初めて食べましたが
とてもおいしかったです。

早割

<京都>笹屋伊織

夏の彩A

全包装

75-0519 早 本体 **2,900円** (税込 3,132円)

75-1087 通 本体 **3,200円** (税込 3,456円)

果実のゼリー100g(りんごとマンゴー・パイナップルとマスカット・アロエと桃×各1)、涼菓伊織の水羊羹142g(こし・抹茶・小倉×各1)、くずきり68g・黒蜜10g×各3【賞】60日【箱】27×28×5cm



くずきり

涼菓伊織の水羊羹



<京都>笹屋伊織
京涼菓詰合せC

全包装

75-1117 本体 **3,200円** (税込 3,456円)

本わらび餅85g(本わらび餅80g、黒蜜3g、きな粉2g)・くずきり68g・黒蜜10g×各3、涼菓伊織の水羊羹142g(こし・抹茶・小倉×各1)【賞】90日【箱】28×26×6cm



<京都>笹屋伊織
京涼菓詰合せA

全包装

75-1126 本体 **3,200円** (税込 3,456円)

本わらび餅85g(本わらび餅80g、黒蜜3g、きな粉2g)×3、涼菓伊織の水羊羹142g(こし・抹茶・小倉×各1)、くず餅・笹くず餅×各1、千客万来×4【賞】60日【箱】24×26×6cm



早割

<京都>京菓子司 依屋吉富
夏だより M-5C

簡易

75-0544 早 本体 **5,000円** (税込 5,400円)

75-1207 通 本体 **5,300円** (税込 5,724円)

露一味(柚子錦玉羹・煎茶錦玉羹各180g×1)、うすあじ・宇治川各45g×2、葛まんじゅう・なつ声各50g×2、蜜柑ゼリー70g・葡萄ゼリー75g×各4【賞】60日【箱】27×38×4cm

京菓子司 依屋吉富



早割

<京都>京菓子司 依屋吉富
夏だより M-3C

簡易

75-0536 早 本体 **3,150円** (税込 3,402円)

75-1185 通 本体 **3,300円** (税込 3,564円)

露一味(柚子錦玉羹・煎茶錦玉羹各180g×1)、うすあじ・宇治川各45g×1、葛まんじゅう・なつ声各50g×1、蜜柑ゼリー70g・葡萄ゼリー75g×各2【賞】60日【箱】27×23×4cm

京都 昨今
第10位

特集京都◆京菓子

有機JASマーク

早割

<京都・西京極>
小川珈琲
有機ドリップ
コーヒーギフト
OCYE-30

1杯抽出 簡易

75-0692 **早** 本体2,850円(税込3,078円)
75-1533 **通** 本体3,000円(税込3,240円)

有機珈琲[マイルドブレンド・パードフレンドリーブレンド・
フェアートレードブレンド(各10g×6)×各1]
【箱】30×34×8cm

インダコーヒ

お店で飲みたいだけ
コクのあるアイス
コーヒーをご家庭で
楽しめます。

<京都>インダコーヒ
オリジナルリキッドタイプ
コールコーヒー IRC-36

昨年 人気

75-1592 本体3,630円(税込3,920円)

加糖・無糖各1L×2【賞】90日【箱】25×30×8cm

前田珈琲

早割

<京都・烏丸>前田珈琲
リキッド珈琲無糖3本セット

75-4140 **早** 本体3,150円(税込3,402円)
75-7140 **通** 本体3,300円(税込3,564円)

1L×3【箱】20×30×10cm

昨年 人気

1袋の中に四季の
彩りを表現。あおさのり・海苔・ざらめ・昆布・
ごま・海苔巻・サラダ・えびなど8種類の風味
をお楽しみいただけます。

<京都・六角>蕪村菴
蕪村あられ春秋

75-1508 本体3,000円(税込3,240円)

1袋(8枚入)×24
【賞】90日【箱】26×29×10cm

甘春堂

昨年 人気

早割

<京都>甘春堂
竹の彩詰合せ

75-0625 **早** 本体2,900円(税込3,132円)
75-1363 **通** 本体3,000円(税込3,240円)

竹の彩×4、麩まんじゅう×3
【賞】4日【箱】20×20×6cm

<京都>京阿月
京白玉詰合せ

75-1397 本体3,000円(税込3,240円)

京白玉(抹茶・みたらし×各3(別添:抹茶きな
粉・京きな粉×各3)、よもぎ×2)
【賞】30日【箱】25×28×6cm

京阿月

昨年 人気

早割

<京都>京阿月
夕涼み YS-40

75-0633 **早** 本体3,800円(税込4,104円)
75-1401 **通** 本体4,000円(税込4,320円)

わらびもち(大納言・抹茶×各2)、くず流し
(梅酒・黒みつ・柚子)×各1、トマトゼリー×
3、くちどけ水羊羹・寒天ぜんざい×各1
【賞】45日【箱】24×32×7cm

上質の生豆を厳選し、
職人が熟練の技で仕上
げた本格派コーヒー。
豊かな香りと深い味わ
いは「フケ」になるおい
しさを。

OC
小川珈琲

京都 昨今
第6位

早割

<京都・西京極>小川珈琲
炭焼リキッドギフト
OCSU-50

75-0706 **早** 本体4,500円(税込4,860円)
75-1541 **通** 本体5,000円(税込5,400円)

微糖1L×4、無糖1L×6
【箱】15×41×26cm

早割

<京都・西京極>小川珈琲
炭焼リキッドギフト OCSU-30

75-0714 **早** 本体2,700円(税込2,916円)
75-1559 **通** 本体3,000円(税込3,240円)

微糖1L×2、無糖1L×4【箱】27×52×8cm

炭焼ならではの芳醇な香りとコクが感じられる
味わいのリキッドコーヒーギフト。

<京都>バイカル・小川珈琲
くつろぎの物語

75-1460 本体3,200円(税込3,456円)

【バイカル】クッキー(ストロベリー・バニラ×各2)、サブレ
×3、月水鏡×2、想い出のオレンジ・懐かしのレモン×各1、
【小川珈琲】炭焼珈琲1L(無糖×2、微糖×1)
【賞】バイカル30日【箱】18×25×6cm

Depuis 1955
BAIKAL
Cordon rouge chocolat, cordon au
sai produit en France

よかった!の声
初めていただきましたが
とてもおいしいです。

昨年 昨今
第3位

早割

<京都・下鴨>バイカル
京都プリン

75-0641 **早** 本体2,950円(税込3,186円)
75-1452 **通** 本体3,200円(税込3,456円)

カスタード・抹茶・はちみつ・きな粉・餡×各2
【賞】6ヶ月【箱】31×25×7cm

※写真は6個です。

大阪・昨年
第1位



みずなす漬

早割

<大阪・泉州>堺共同漬物
曾呂利 みずなす漬
(浅漬・ぬか漬) 6個

速XA
冷蔵
発泡

75-0765 早 本体3,700円(税込3,996円)

75-1737 通 本体3,980円(税込4,298円)

浅漬・ぬか漬各1個(約130g)×3(大阪府産)
【賞】7日【箱】24×31×14cm

10個

速XA 冷蔵 発泡

75-0773 早 本体4,900円(税込5,292円)

75-1746 通 本体5,200円(税込5,616円)

浅漬・ぬか漬各1個(約130g)×5(大阪府産)
【賞】7日【箱】26×33×18cm

よかった!の声
みずみずしくてとても
おいしかった。サクッと
した食感が格別です。



大阪・昨年
第6位

早割

<大阪・泉州>
堺共同漬物
曾呂利 みずなす漬セット
(ぬか漬・浅漬カット)

速XA 冷蔵 発泡

75-0781 早 本体3,700円(税込3,996円)

75-1762 通 本体3,980円(税込4,298円)

みずなす漬カット100g×4、ぬか漬1個(約
130g)×3(大阪府産)【賞】7日
【箱】24×31×14cm

※写真は6個です。

<大阪・泉州>堺共同漬物
曾呂利 みずなす漬(ぬか漬)
6個

速XA 冷蔵 発泡

75-1770 本体3,980円(税込4,298円)

ぬか漬1個(約130g)×6(大阪府産)
【賞】7日【箱】24×31×14cm

10個

速XA 冷蔵 発泡

75-1788 本体5,200円(税込5,616円)

ぬか漬1個(約130g)×10(大阪府産)
【賞】7日【箱】26×33×18cm



A級品の中から
さらに厳選!

個パック

早割

<和歌山・みなべ>東農園
五代庵 紀州五代梅の心

全包装

75-0799 早 本体3,200円(税込3,456円)

75-1818 通 本体3,600円(税込3,888円)

調味梅干(和歌山県産)10粒(230g)(塩分
10%)【賞】8ヶ月【箱】24×13×7cm



昨年
人気

早割

果汁100%

<和歌山・有田>伊藤農園
100%ピュアジュース
10本セット

簡易

75-0803 早 本体3,200円(税込3,456円)

75-1827 通 本体3,300円(税込3,564円)

ピュアジュース180ml(みかん×6、きよみ・
不知火・はっさく・あまなつ×各1)
【箱】29×33×7cm



551
HORAI
ENJOY THE REAL TASTE OF GOOD EATING.

大阪・昨年
第2位

よかった!の声
どれをとっても
美味しくてうれしい
品々です。



※餃子は焼き色を付けず、
蒸した状態でお届けします。

<大阪>551蓬莱 速XA 冷蔵 箱
551豚まん点心セット

75-1754 本体5,046円(税込5,450円)

豚まん・焼売×各10、餃子×15、あんまん×6、
カラシ・タレ付き【賞】5日【箱】30×54×9cm

クールでスイートな贈り物、
551のアイスクャンデー。
定番のミルク味やフルーツ
に抹茶、パインなどの
詰め合わせです。

大阪・昨年
第7位



<大阪>551蓬莱 速XA 冷凍 発泡
アイスクャンデーセット

75-1797 本体4,815円(税込5,200円)

ミルク味・アズキ・チョコ・フルーツ・抹茶・
パイン各65ml×5【箱】28×34×18cm



大阪・昨年
第4位

<大阪>551蓬莱 速XA 冷蔵 箱
夏の豚まんセット

75-1800 本体5,426円(税込5,860円)

豚まん・焼売・餃子×各10、ちまき3種(豚肉・
栗、鶏・うずら、海鮮)・冷麺3人前×各1、カラ
シ・タレ付き【賞】5日【箱】30×54×9cm



大阪・昨年
第5位

早割

<大阪・千日前>千房
お好み焼・たこ焼セット

冷凍 箱

75-0811 早 本体3,900円(税込4,212円)

75-1835 通 本体4,000円(税込4,320円)

お好み焼(豚玉・いか豚ミックス各200g×
2)、たこ焼8個入(200g)×2、濃厚ソース
25g・乳化タイプ調味料(マヨネーズ風味)
10g・かつお節1g・あおさのり0.2g×各6
【箱】19×33×9cm



大阪・昨年
第8位

早割

<大阪>イートアンド 冷凍 箱
大阪王将 こだわり餃子

75-0829 早 本体2,800円(税込3,024円)

75-1843 通 本体3,000円(税込3,240円)

こだわり餃子(23g×12)×4、タレ(鉄ラー油
入)×8【箱】29×27×6cm

大阪・和歌山の味

手づくりにごこだわった
551の代名詞豚まん、と、
ボリューム満点の焼売や餃子、
隠れた名品「あんまん」の
セットです。

大阪・和歌山の味

ご注文 00月00日締切 ご注文の受付は、記載の日までとなります

お届け 00月00日まで 商品のお届けは、記載の期間となります



早割
 <大阪・道頓堀>大たこ **冷凍** 箱
本家大たこ たこ焼

75-4450 **早** 本体 **3,900円** (税込4,212円)
 75-7957 **通** 本体 **4,000円** (税込4,320円)

たこ焼704g(8個入×4)、特製ソース20g・
 花かつお削りぶし2g・青のり0.5g×各4
 【箱】33×36×8cm



早割
 <大阪・鶴橋>FIG
**鶴橋風月お好み焼き・
 モダン焼き** **冷凍** 箱

75-4426 **早** 本体 **4,500円** (税込4,860円)
 75-7914 **通** 本体 **4,800円** (税込5,184円)

お好み焼き・モダン焼き各250g×3、ソース
 30g・半固体状ドレッシング(マヨネーズ風
 味)10g×各6【賞】11ヶ月
 【箱】20×31×10cm



美々卵

選り抜かれた自然素材と
 職人技で生み出す「うどん
 すき」は美々卵の登録商
 標。文豪・谷崎潤一郎にも
 愛された味の傑作です。

<大阪>美々卵 **冷凍** 箱
個食うどんセット彩

75-7906 本体 **6,000円** (税込6,480円)

鴨なんば(鴨肉、鴨つくね、葱、うどん、出汁)・
 穴子うどん(穴子、ほうれん草、うどん、出
 汁)・湯葉うどん(湯葉、黒胡麻粒、グリーン
 ピース、うどん、出汁)・海鮮うどん(海老、カ
 二足、小柱、あさり、わかめ、うどん、出汁)×
 各1【賞】30日【箱】28×39×11cm



早割
 <大阪・心斎橋>銀装
カステラ・デザート詰合せ **簡易**

75-4434 **早** 本体 **4,200円** (税込4,536円)
 75-7922 **通** 本体 **4,500円** (税込4,860円)

カステラ青箱(5切れ2パック)×1、黒豆ゼリー5個入×1、
 マンゴープリン5個入×1【賞】30日【箱】30×28×7cm

カステラ銀装の代表商品であるカステラ青箱と
 和風の黒豆ゼリーと緑山高原のジャージー牛乳を
 使用した果実入りのマンゴープリンの詰め合わせです。



苳丸の人気3種を
 詰め合わせた
 お得なセットです。

早割
 <大阪・四天王寺>苳丸
苳丸3種詰合せ **全包装**

75-4442 **早** 本体 **2,900円** (税込3,132円)
 75-7948 **通** 本体 **3,000円** (税込3,240円)

五色どらやき・大栗どらやき・栗まんじゅう×各5
 【賞】25日【箱】32×22×6cm



新登場
 枝豆餡で葛餅風
 のお餅をくるんだ
 泉州古来のくるみ餅。
 夏季には、かき氷を
 上にかけてどうぞ。

<大阪・泉州>むか新
泉州田舎風味 あぜ餅 **全包装**

75-7930 本体 **3,350円** (税込3,618円)

9個【賞】150日【箱】25×22×5cm



個パック
 紀州南高梅干を、本みりんや蜂蜜で熟成させ
 た「紀州五代梅の心」と、昆布の旨味がまるや
 かな「紀州五代の夢」を詰め合わせました。

<和歌山・みなべ>東農園 **全包装**
五代庵 紀州五代の夢

75-7973 本体 **5,500円** (税込5,940円)

調味梅干(和歌山県産)16粒(368g) 梅の心・
 五代の夢×各8粒)、昆布15g (塩分:梅の心
 10%・五代の夢11%)【賞】8ヶ月
 【箱】20×24×7cm



A級品使用
 蜂蜜や本みりんを加えた
 独自の二度漬けでじっくり漬け込んだ
 紀州産南高梅の逸品です。

早割
 <和歌山・みなべ>東農園 **全包装**
五代庵 紀州五代梅 1000g

75-4476 **早** 本体 **4,900円** (税込5,292円)
 75-7999 **通** 本体 **5,500円** (税込5,940円)

調味梅干(和歌山県産)1000g(塩分10%)
 【賞】8ヶ月【箱】20×20×6cm

紀州産南高梅の 梅干



A級品使用
 <和歌山・みなべ>東農園 **全包装**
五代庵 紀州五代梅 550g

75-7981 本体 **3,300円** (税込3,564円)

調味梅干(和歌山県産)550g(塩分10%)
 【賞】8ヶ月【箱】20×20×5cm



紀州産南高梅の特大粒を選りすぐり、梅が本
 来持つ酸味を生かしながらまるやかで高貴
 な味わいに仕上げました。

早割 個パック **簡易**
 <和歌山・田辺>中田食品
紀州南高完熟梅干 禅の匠

75-4468 **早** 本体 **2,850円** (税込3,078円)
 75-7965 **通** 本体 **3,200円** (税込3,456円)

紀州産南高梅12粒(塩分14%) (木箱入)
 【賞】6ヶ月【箱】23×18×6cm

時期に収穫しだいで出荷していく為、お届け日指定はできません。お届け日を記入されても承れませんので予めご了承ください。
 は商品の性質上、2~3日以上かかる遠方へのお届けはできません。⑤果物は箱でお届けになります。二重包装や全包装を承ることができません。

加納岩の桃約1.7kg(5~8玉)は、7月上旬から(日川白鳳から)のお届けになります。それ以外は7月下旬から(白鳳から)のお届けです。

- 日川白鳳** 白鳳の派生種なので、繊維質が少なく、果肉はとてやわらか。ジューシーで甘みが多く上品な味わい。
- 白鳳** 果肉は緻密で酸味はなく、たっぷりの果汁と豊富な甘み。熟していると手で簡単に皮がむける。
- 白桃** 中国原産の上海水蜜桃が起源。果肉は緻密で堅くしまり、上品な味わい。日持ちのよい品種。

※果皮の色あいは品種によって変わります。

よかった!の声
 果肉はしっかりして甘みもあっておいしかった。

よかった!の声
 かなりの糖度で非常に美味しい!大きさにビックリ。

土作りにこだわる加納岩果実農協。その土地に適合した自家製堆肥を使用し、有機質栽培を心がける組合員はみな、山梨県からエコファーマーの認定を受けています。光センサーで糖度を測り、甘さのパラッキの少ないおいしい桃をお届けしています。

山梨 加納岩の桃

昨年人気



果物ギフト 人気No.1



お届け 7月下旬~8月中旬

お届け日指定はできません。

早割 ※写真は約1.8kgです。

山梨県 加納岩果実農協
加納岩の桃 約1.8kg6玉

75-1116	早	本体4,300円	税込(4,644円)
75-2351	通	本体4,800円	税込(5,184円)

約1.8kg(6玉)、白鳳または白桃【箱】32×22×11cm

加納岩の桃 約2.3kg(6~8玉)

75-1125	早	本体5,500円	税込(5,940円)
75-2369	通	本体6,000円	税込(6,480円)

約2.3kg(6~8玉)、白鳳または白桃【箱】29×24×11cm

お届け 7月上旬~8月中旬

お届け日指定はできません。

23名の専業農家が、味にこだわり、桃作り一筋に作り上げました。

早割

山梨県 加納岩果実農協
加納岩の桃 約1.7kg(5~8玉)

75-1133	早	本体3,200円	税込(3,456円)
75-2377	通	本体3,600円	税込(3,888円)

約1.7kg(5~8玉)、日川白鳳または白鳳または白桃【箱】29×22×11cm



ご注文 7月19日締切
 お届け 7月上旬~7月末頃まで
 お届け日指定はできません。

早割 ※写真は約2kgです。

山梨県 JAフルーツ山梨かのいわ中央共選所
「ぴー一番」約2kg(大玉)

75-1141	早	本体4,900円	税込(5,292円)
75-2386	通	本体5,500円	税込(5,940円)

約2kg(6玉)、白鳳または白桃、糖度12度前後【箱】32×25×11cm

早割

山梨県 JAフルーツ山梨かのいわ中央共選所
「ぴー一番」約1.5kg

75-1159	早	本体3,980円	税込(4,298円)
75-2394	通	本体4,200円	税込(4,536円)

約1.5kg(6玉)、白鳳または白桃、糖度12度前後【箱】32×25×11cm

「ぴー一番」
 おいしい桃の産地で有名な加納岩で採れた桃。その中でも糖度の高い桃だけを糖度センサーで厳選してお届けします。

ご注文 7月19日締切

お届け 7月上旬~8月5日頃まで
 お届け日指定はできません。



早割

山梨県
山梨の桃 約2kg(5~9玉前後)

75-1167	早	本体3,980円	税込(4,298円)
75-2407	通	本体4,500円	税込(4,860円)

約2kg(5~9玉前後)、日川白鳳または白鳳または白桃【箱】36×28×12cm

※山梨の桃約2kgは、7月上旬から日川白鳳からのお届けになります。果皮の色あいは品種によって変わります。

山梨の桃

山梨の自然と、手間ひまを惜しまない農家の努力が甘い桃を育てます。

同一お届け先に複数ご注文いただいても別々に届く場合があります

冷凍 冷凍でお届け

冷蔵 冷蔵でお届け



ご注文 7月19日締切
お届け 7月上旬~8月5日頃まで
お届け日指定はできません。

和歌山
あらか川の桃

早割

和歌山県 JA紀の里農協

あらか川の桃 約1.8kg

月日 遠XB 冷蔵 箱

75-1176 早 本体5,200円(税込5,616円)

75-2416 通 本体5,800円(税込6,264円)

約1.8kg(6~8玉)、白鳳または白桃【箱】33×23×11cm

ご注文 7月19日締切

お届け 7月上旬~8月5日頃まで

お届け日指定はできません。

和歌山県 JA紀の里農協

あらか川の桃 約900g(3玉)

月日 遠XB 冷蔵 箱

75-2432 本 3,200円(税込3,456円)

約900g(3玉)、白鳳または白桃【箱】33×12×11cm



和歌山県紀の川市桃山町で生産されている代表的なブランド。

和歌山-昨年
第4位



ご注文 7月26日締切
お届け 7月上旬~8月上旬
お届け日指定はできません。

和歌山
和歌山の桃

よかった!の声
大玉で甘くみずみずしい
果物をありがとう!

早割

和歌山県 紀ノ川農協

和歌山の桃(白鳳・白桃) 約2kg6~8玉

月日 遠XB 箱

75-1184 早 本体4,500円(税込4,860円)

75-2424 通 本体4,800円(税込5,184円)

約2kg(3Lサイズ以上6~8玉)、白鳳または白桃【箱】40×28×11cm

光センサー選別

紀ノ川流域は400年の歴史を持つ桃の産地。長年の経験を生かし、適熟で収穫した食味のよい桃をお届けします。

桃セットギフト

※光センサー選別は桃のみです。

ご注文 7月19日締切

お届け 7月中旬~8月5日頃まで

お届け日指定はできません。

早割

北海道・山梨県他

ふらのメロン・桃

月日 遠XB 箱

75-1192 早 本体5,000円(税込5,400円)

75-2440 通 本体5,500円(税込5,940円)

ふらのメロン約1.3kg(1玉)、桃約900g(4玉)【箱】23×34×20cm

お届け 7月下旬~8月中旬

お届け日指定はできません。

JA愛知みなみ・フルーツやまなし
または広島県三次・山梨県

アールスメロン・種なしピオーネ・桃

月日 遠XA 冷蔵 箱

75-2475 本 5,200円(税込5,616円)

アールスメロン1玉(約1.2kg)(愛知産)、種なしピオーネ1房(約500g)(山梨産または広島産)、桃2玉(山梨産)白鳳または白桃【箱】26×36×16cm

光センサー選別

お届け 7月上旬~8月中旬

お届け日指定はできません。

早割

山梨県・長崎県・大分県

山梨の桃・ハウスみかん

月日 遠XB 冷蔵 箱

75-1206 早 本体5,000円(税込5,400円)

75-2458 通 本体5,500円(税込5,940円)

桃5玉(約1.1kg)(山梨産)白鳳または白桃、ハウスみかん約1.2kg(長崎産または大分産)【箱】26×36×16cm

お届け 7月中旬~8月中旬

お届け日指定はできません。

早割

山梨県・JA愛知みなみ・JA豊橋・JA京都

山梨の桃・アールスメロン

月日 遠XB 冷蔵 箱

75-1222 早 本体5,000円(税込5,400円)

75-2483 通 本体5,500円(税込5,940円)

桃5玉(約1.1kg)(山梨産)白鳳または白桃、アールスメロン1玉(約1.2kg)(愛知・京都産)【箱】26×36×16cm

光センサー選別

光センサー選別

お届け 7月下旬~8月中旬

お届け日指定はできません。

早割

加納岩果実農協・フルーツやまなし

または広島県三次

加納岩の桃・種なしピオーネ

月日 遠XA 冷蔵 箱

75-1214 早 本体5,000円(税込5,400円)

75-2467 通 本体5,500円(税込5,940円)

桃4玉(約1kg)(山梨産)白鳳または白桃、種なしピオーネ約400g(1房)(山梨産または広島産)【箱】23×35×11cm

お届け 7月上旬~8月中旬

お届け日指定はできません。

そうめん本体2,000円

10% OFF
のしは1枚しか付きません。

<山梨・奈良>加納岩果実農協・三輪山本

加納岩の桃+山本のそうめん「白龍」H-20(古物)

月日 遠XB 冷蔵 箱

75-2491 合わせて本体5,600円を 本体5,000円(税込5,400円)

●桃約1.7kg(5~8玉) ●白龍H-20(古物)50g×10束(計500g)、化粧箱(製麺地/長崎県有家(山本指定工場))【箱】30×23×15cm

時期に収穫しだいで出荷していく為、お届け日指定はできません。お届け日を記入されても承れませんので予めご了承ください。
 は商品の性質上、2~3日以上かかる遠方へのお届けはできません。⑤果物は箱でお届けになります。二重包装や全包装を承ることができません。

清水白桃

ほんのり赤い薄黄色の桃は、果肉は緻密でなめらか。味、香り、甘みのすべてが上品な白桃です。

ご注文 7月19日締切

お届け 7月下旬~8月上旬

お届け日指定はできません。

※写真は5~6玉です。



早割

岡山県 JA全農おかやま
清水白桃 5~6玉(約1.3kg) 月日 通XB 箱

75-1230 早本 **6,300円** (税込6,804円)

75-2505 通本 **6,800円** (税込7,344円)

約1.3kg (5~6玉) 【箱】30×21×11cm

7~9玉(約2kg) 月日 通XB 箱

75-1248 早本 **8,800円** (税込9,504円)

75-2513 通本 **9,800円** (税込10,584円)

約2kg (7~9玉) 【箱】36×29×12cm



お届け 8月中旬~8月下旬

お届け日指定はできません。
 ※この商品はお届けがお盆明けとなる事がございます。

晴れの国おかやまが自信を持ってお届けします。白桃と黄金桃、異なる桃のおいしさを是非お楽しみください。



岡山県 JA全農おかやま
白桃と黄金桃セット 6玉(約1.5kg) 月日 通XB 箱

75-2564 本 **4,800円** (税込5,184円)

約1.5kg (6玉) 【箱】33×23×12cm

お届け 7月上旬~8月中旬

お届け日指定はできません。



早割

長崎県・大分県
ハウスみかん 約2kg 月日 通XB 箱

75-1299 早本 **4,300円** (税込4,644円)

75-2572 通本 **4,800円** (税込5,184円)

約2kg (M20玉またはS24玉) 【箱】43×30×6cm

JA全農おかやまの「岡山白桃」はお届け時期に合わせ、岡山県内より食味の良い産地・品種を選んでお届けします。
 ※品種により多少赤みを帯びた桃もあります。

岡山白桃

繊細で上品な味わいの岡山白桃。なめらかでとろける果肉は、冷やすとおいしさが際立ちます。



昨年人気

ご注文 7月26日締切

お届け 7月中旬~8月上旬

お届け日指定はできません。

※写真は5~6玉です。

早割

岡山県 JA全農おかやま
岡山白桃 5~6玉(約1.3kg) 月日 通XB 箱

75-1256 早本 **5,200円** (税込5,616円)

75-2521 通本 **5,800円** (税込6,264円)

約1.3kg (5~6玉) 【箱】30×21×11cm

7~9玉(約2kg) 月日 通XB 箱

75-1265 早本 **7,800円** (税込8,424円)

75-2539 通本 **8,400円** (税込9,072円)

約2kg (7~9玉) 【箱】36×29×12cm

お届け 8月1日頃~8月15日頃まで

お届け日指定はできません。



早割

佐賀県 JA伊万里
伊万里の幸水梨 月日 通XB 箱

75-1303 早本 **3,300円** (税込3,564円)

75-2580 通本 **3,500円** (税込3,780円)

約2kg (秀3L~2Lサイズ・6~7玉) 【箱】33×25×10cm

岡山の桃

夢白桃

岡山県限定生産の甘く果汁たっぷりの白桃。頬張ると豊かな甘さが口いっぱいに広がります。



昨年人気

ご注文 7月26日締切

お届け 8月1日頃~8月10日頃まで

お届け日指定はできません。

※写真は5~6玉です。

早割

岡山県 JA全農おかやま
おかやま夢白桃 5~6玉(約1.3kg) 月日 通XB 箱

75-1273 早本 **5,800円** (税込6,264円)

75-2547 通本 **6,300円** (税込6,804円)

約1.3kg (5~6玉) 【箱】30×21×11cm

7~9玉(約2kg) 月日 通XB 箱

75-1281 早本 **8,000円** (税込8,640円)

75-2556 通本 **8,800円** (税込9,504円)

約2kg (7~9玉) 【箱】36×29×12cm

ご注文 7月26日締切

お届け 8月1日頃~8月10日頃まで

お届け日指定はできません。



鳥取県
夏さやか(梨) 月日 通XB 箱

75-2598 本 **3,000円** (税込3,240円)

約1.5kg (5~6玉) 【箱】30×22×11cm

広島「黒い真珠」
三次ピオーネ
みよし



※写真は約1kg(2房)です。
着色期に昼夜の温度差が大きい
ため、糖度が高く果実も大きく
色のいいまさに黒い真珠のような
三次ピオーネです。

よかった!の声
とっても甘くて
濃い味がして
美味しかったです。

お届け 7月下旬~8月中旬

早割

お届け日指定はできません。

広島県 農事組合法人 三次ピオーネ生産組合
黒い真珠 三次ピオーネ
約1kg(2房)

75-1311	早	本体5,000円	税込5,400円
75-2602	通	本体5,500円	税込5,940円

約1kg(2房)【箱】25×20×13cm

約2kg(4房) 月日 遠X A 冷蔵 箱

75-2610	早	本体8,800円	税込9,540円
---------	---	----------	----------

約2kg(4房)【箱】25×35×13cm

鳥取
種なしピオーネ



昨年人気

※箱デザインが変わる
場合がございます。

大粒種なしで独特の香りがあり糖度も高く、
とても食べやすいブドウです。

早割

お届け 8月1日頃~8月15日頃まで

お届け日指定はできません。

鳥取県 JA鳥取中央
種なしピオーネ
約1kg(2~3房)

75-1329	早	本体4,500円	税込4,860円
75-2628	通	本体5,000円	税込5,400円

約1kg(2~3房)【箱】14×28×11cm

早割

お届け 8月1日頃~8月15日頃まで

お届け日指定はできません。

鳥取県 JA鳥取中央
種なしピオーネ
約2kg(4~5房)

75-1337	早	本体6,800円	税込7,344円
75-2637	通	本体7,800円	税込8,424円

約2kg(4~5房)【箱】24×28×11cm

果物



ご注文 7月19日締切

お届け 7月25日頃~8月5日頃まで

お届け日指定はできません。

山梨県
シャインマスカット
約500g(1房)

75-2645	早	本体4,200円	税込4,536円
---------	---	----------	----------

約500g(1房)【箱】20×14×13cm



昨年人気

山梨 シャインマスカット

よかった!の声
皮ごと食べられて
子供も食べやすい。
とてもおいしかった。

早割

ご注文 7月19日締切

お届け 7月25日頃~8月5日頃まで

お届け日指定はできません。

山梨県
シャインマスカット
約900g(2房)

75-1346	早	本体5,980円	税込6,458円
75-2653	通	本体6,500円	税込7,020円

約900g(2房)【箱】17×24×11cm



ご注文 7月26日締切

お届け 7月上旬~8月上旬まで

お届け日指定はできません。



北海道 鹿内青果
メロンと三方六セット

75-2661	早	本体5,000円	税込5,400円
---------	---	----------	----------

赤肉メロン1玉(約1.6kg)(北海道産)、
柳月三方六(プレーン)×2
【賞】三方六21日【箱】24×33×17cm

ご注文 7月26日締切

お届け 7月10日頃~8月上旬まで

お届け日指定はできません。



北海道 鹿内青果
富良野メロンと富良野麓郷
黒小玉すいかセット

75-2679	早	本体5,000円	税込5,400円
---------	---	----------	----------

富良野メロン・黒小玉すいか×各1玉
(各約1.6kg)(北海道富良野産)
【箱】16×33×20cm

ご注文 7月5日締切

お届け 7月5日頃~7月20日頃まで

お届け日指定はできません。



北海道 鹿内青果
富良野メロン&さくらんぼ

75-2687	早	本体5,000円	税込5,400円
---------	---	----------	----------

富良野メロン約1.3kg(1玉)、北海道仁木産
さくらんぼ(M~Lサイズ)約400g
【箱】24×33×17cm

お届け 8月下旬~8月末頃まで

お届け日指定はできません。



山梨県
サニードルチェ
約500g(1房)

75-1354	早	本体2,800円	税込3,024円
75-2696	通	本体3,000円	税込3,240円

約500g(1房)【箱】17×15×12cm

果皮の色が美しい赤色で、
豊かな甘み、柔らかな酸味が特徴の
皮ごと食べられる食感の良い
種なしぶどうです。

時期に収穫しだい出荷していく為、お届け日指定はできません。お届け日を記入されても承れませんので予めご了承ください。
 は商品の性質上、2~3日以上かかる遠方へのお届けはできません。⑤果物は箱でお届けになります。⑥果物は箱でお届けになります。⑦果物は箱でお届けになります。⑧果物は箱でお届けになります。⑨果物は箱でお届けになります。⑩果物は箱でお届けになります。⑪果物は箱でお届けになります。⑫果物は箱でお届けになります。⑬果物は箱でお届けになります。⑭果物は箱でお届けになります。⑮果物は箱でお届けになります。⑯果物は箱でお届けになります。⑰果物は箱でお届けになります。⑱果物は箱でお届けになります。⑲果物は箱でお届けになります。⑳果物は箱でお届けになります。㉑果物は箱でお届けになります。㉒果物は箱でお届けになります。㉓果物は箱でお届けになります。㉔果物は箱でお届けになります。㉕果物は箱でお届けになります。㉖果物は箱でお届けになります。㉗果物は箱でお届けになります。㉘果物は箱でお届けになります。㉙果物は箱でお届けになります。㉚果物は箱でお届けになります。㉛果物は箱でお届けになります。㉜果物は箱でお届けになります。㉝果物は箱でお届けになります。㉞果物は箱でお届けになります。㉟果物は箱でお届けになります。㊱果物は箱でお届けになります。㊲果物は箱でお届けになります。㊳果物は箱でお届けになります。㊴果物は箱でお届けになります。㊵果物は箱でお届けになります。㊶果物は箱でお届けになります。㊷果物は箱でお届けになります。㊸果物は箱でお届けになります。㊹果物は箱でお届けになります。㊺果物は箱でお届けになります。㊻果物は箱でお届けになります。㊼果物は箱でお届けになります。㊽果物は箱でお届けになります。㊾果物は箱でお届けになります。㊿果物は箱でお届けになります。



夕張メロン

早割
 よかった!の声
 糖度が高く美味しかった。
 姿も美しい!

北海道 JA夕張市
夕張メロン(優) 2玉 箱

75-1362 早 本体6,400円(税込6,912円)
 75-2709 通 本体7,000円(税込7,560円)

1玉約1.3kg×2(優品)【箱】14×33×20cm

早割
 よかった!の声
 味が濃くて香りもよかった。

北海道 JA夕張市
夕張メロン(優) 1玉 箱

75-1370 早 本体4,700円(税込5,076円)
 75-2717 通 本体5,000円(税込5,400円)

約1.6kg(優品)【箱】16×16×20cm

※夕張メロンは包装できません。
 箱に宅配伝票を貼った形でのお届けとなります。
 ※夕張メロンは離島に加え、沖縄へのお届けができません。



早割
 ホリ
夕張メロンピュアゼリー 15個入 簡易

75-1388 早 本体3,150円(税込3,402円)
 75-2726 通 本体3,500円(税込3,780円)

80g×15【賞】9ヶ月【箱】28×30×7cm



早割
 北海道 JA夕張市・ホリ
夕張メロンと夕張メロンピュアゼリー

75-1396 早 本体5,200円(税込5,616円)
 75-2734 通 本体5,500円(税込5,940円)

夕張メロン1玉約1.6kg(良品)、ゼリー80g×8
 【賞】ゼリー9ヶ月【箱】16×33×20cm



早割
 北海道 JA夕張市
夕張メロン(良) 2玉

75-1400 早 本体5,400円(税込5,832円)
 75-2742 通 本体6,000円(税込6,480円)

1玉約1.3kg×2(良品)
 【箱】14×33×20cm

北海道の大地の恵みをたっぷり受けて大きく育った夕張メロン。メロンの中でも果肉が非常に柔らかく、ジューシーなおいしさです。農協と生産者が一体となった完全共済体制で、糖度や形状などが厳格な品質管理を行っています。



早割
 北海道
らいでんメロン 2玉 月日 箱

75-1418 早 本体3,980円(税込4,298円)
 75-2750 通 本体4,200円(税込4,536円)

赤肉メロン約1.3kg以上×2【箱】16×33×22cm

早割
 北海道 坂口農産
富良野メロン「鳳凰」1玉(大玉) 月日 箱

75-1426 早 本体3,980円(税込4,298円)
 75-2768 通 本体4,200円(税込4,536円)

1玉(約2kg)【箱】20×20×20cm

早割
 北海道 富良野
富良野プラチナメロン 1玉(大玉) 月日 箱

75-1435 早 本体3,980円(税込4,298円)
 75-2777 通 本体4,200円(税込4,536円)

1玉(約2kg以上)【箱】21×20×22cm

1棟のハウスから数玉しか収穫されないという貴重なメロンです。熟成され一番おいしい時期で収穫される「プラチナメロン」。

富良野メロン

果物のお届けについて

- ①果物によりお届け期間が異なります。また天候の状況により、予定日より早まったり遅れたりする場合があります。
- ②良い
- ③期間指定をされた場合でも天候の状況により、ご指定の期間より早まったり遅れたりする場合があります。
- ④果物

ご注文 7月5日締切

お届け 7月上旬~7月下旬

お届け日指定はできません。



北海道 JA当麻 月日 箱
でんすけすいか 1玉

75-2785 本体 6,980円 (税込 7,538円)

7~9kg (2L~4Lサイズ・秀品)
【箱】28×28×35cm

ご注文 7月19日締切

お届け 7月15日頃~8月5日頃まで

お届け日指定はできません。



北海道
北海道メロン赤青セット
1玉約1.1kg以上

75-2807 本体 3,200円 (税込 3,456円)

赤肉メロン(約1.1kg以上)1玉、青肉メロン(約1.1kg以上)1玉
【箱】16×32×19cm

ご注文 7月19日締切

お届け 7月15日頃~8月5日頃まで

お届け日指定はできません。

早割

北海道
北海道メロン赤青セット
1玉約1.6kg以上

75-1443 早 本体 4,700円 (税込 5,076円)

75-2793 通 本体 5,200円 (税込 5,616円)

赤肉メロン(約1.6kg以上)1玉、青肉メロン(約1.6kg以上)1玉【箱】16×33×22cm



北海道メロン

昨年 人気

果物

南国の恵み マンゴー

沖縄の太陽が育んだマンゴーは、芳醇な香りにとろけるような甘さの濃厚な味わいです。

1玉1玉糖度センサーにより、高糖度(15度前後)なマンゴーを選別し、沖縄の産地より直送します!!

よかった!の声
味も濃厚で甘くとても
おいしかったです。

ご注文 7月19日締切

お届け 7月15日頃~8月5日頃まで

お届け日指定はできません。



昨年 人気

早割

沖縄県
アップルマンゴー
約1kg(2~4玉)

75-1451 早 本体 4,900円 (税込 5,292円)

75-2815 通 本体 5,800円 (税込 6,264円)

約1kg(2~4玉)【箱】14×24×11cm

ご注文 7月19日締切

お届け 7月15日頃~8月5日頃まで

お届け日指定はできません。



早割

沖縄県
アップルマンゴー
約2kg(4~7玉)

75-1469 早 本体 9,000円 (税込 9,720円)

75-2823 通 本体 10,000円 (税込 10,800円)

約2kg(4~7玉)【箱】30×25×11cm



ご注文 7月19日締切

お届け 7月15日頃~8月5日頃まで

お届け日指定はできません。



早割

北海道・沖縄県
北海道メロン・沖縄マンゴー詰合せ

75-1477 早 本体 5,400円 (税込 5,832円)

75-2831 通 本体 6,000円 (税込 6,480円)

北海道産赤肉メロン1玉(約1.3kg)、沖縄産アップルマンゴー約600g(2~3玉)【箱】22×37×22cm

果物のルビー さくらんぼ

※さくらんぼは離島に加え、沖縄へのお届けができません。

山形のさくらんぼ(佐藤錦)のご注文は**6月21日まで!**

よかった!の声
2年連続注文。
とてもおいしく
いただきました。
来年も注文したい。



昨年
人気

佐藤錦

ご注文 6月21日締切
お届け 6月20日頃~7月3日頃まで
お届け日指定はできません。

ご注文 6月21日締切
お届け 6月20日頃~7月3日頃まで
お届け日指定はできません。

ご注文 6月21日締切
お届け 6月20日頃~7月3日頃まで
お届け日指定はできません。

月日 期間 XB 冷蔵 箱

山形県 全農ライフサポート山形
山形産さくらんぼ(佐藤錦)
約500g(バラ詰)

山形県 全農ライフサポート山形
山形産さくらんぼ(佐藤錦) 月日 期間
約350g x 2(バラ詰) XB 冷蔵 箱

山形県 全農ライフサポート山形
山形産さくらんぼ(佐藤錦) 月日 期間
約500g x 2(バラ詰) XB 冷蔵 箱

75-2849 本体 **4,280円**(税込4,622円)
秀L約500g(バラ詰)【箱】17 x 23 x 11cm

75-2857 本体 **5,280円**(税込5,702円)
秀L約350g x 2(バラ詰)【箱】23 x 31 x 11cm

75-2866 本体 **5,980円**(税込6,458円)
秀L約500g x 2(バラ詰)【箱】23 x 31 x 17cm



ご注文 6月21日締切
お届け 6月20日頃~7月3日頃まで
お届け日指定はできません。

ご注文 6月21日締切
お届け 6月20日頃~7月3日頃まで
お届け日指定はできません。

ご注文 6月21日締切
お届け 6月20日頃~7月3日頃まで
お届け日指定はできません。

月日 期間 XB 冷蔵 箱

山形県 全農ライフサポート山形
山形東根 佐藤錦さくらんぼ
約400g x 2(バラ詰)

山形県 全農ライフサポート山形
さくらんぼ佐藤錦(笹箱入) 月日 期間
約350g x 2 XB 冷蔵 箱

山形県 全農ライフサポート山形
さくらんぼ佐藤錦(笹箱入) 月日 期間
約350g XB 冷蔵 箱

75-2874 本体 **7,000円**(税込7,560円)
特秀L約400g x 2(バラ詰)
【箱】31 x 27 x 15cm

75-2882 本体 **8,000円**(税込8,640円)
秀L・LL約350g x 2(簡易手詰め)【箱】23 x 35 x 11cm

75-2890 本体 **4,200円**(税込4,536円)
秀L・LL約350g(簡易手詰め)【箱】23 x 17 x 11cm

趣ある笹箱入り!
人気の佐藤錦の
大粒のさくらんぼを
おしゃやれな笹箱に
入れました。大粒で
甘みのつたさくらんぼ
です。

ご注文 6月21日締切
お届け 6月中旬~6月下旬
お届け日指定はできません。



山形県
月山錦(がっさんにしき) 月日 期間 XB
冷蔵 箱
75-2904 本体 **6,000円**(税込6,480円)
24粒(2L~3L)、木箱【箱】19 x 25 x 8cm

ご注文 6月21日締切
お届け 6月27日頃~7月3日頃まで
お届け日指定はできません。

昨年
人気

生産量日本一を誇る山形県で土作りや、
有機肥料にこだわり、大切に育て上げた
「佐藤錦」と「紅秀峰」です。
真っ赤でかわいらしいさくらんぼを
お届けします。

よかった!の声
粒揃いで美味しい。どちらも
新鮮でさわやかな味わいでした。

山形県
佐藤錦&紅秀峰 月日 期間 XB 冷蔵 箱
75-2912 本体 **3,400円**(税込3,672円)
佐藤錦・紅秀峰(秀L)各約200g【箱】19 x 28 x 7cm



※箱のデザインが
変わる場合がございます。

※写真は3尾(1尾130g)です。



今年の土用の丑は、7月21日(火)です。

なまが

早割 **昨年人気**

<和歌山>川口水産
うなぎの蒲焼 2尾
(1尾130g) **冷凍 発泡**

75-1486 **早** 本体5,800円(税込6,264円)
75-2920 **通** 本体6,200円(税込6,696円)

うなぎの蒲焼130g×2、ツインパック(たれ20g・山椒)×4(うなぎ:国内産)
【箱】40×18×8cm

早割

<和歌山>川口水産
うなぎの蒲焼 3尾
(1尾130g) **冷凍 発泡**

75-1494 **早** 本体7,800円(税込8,424円)
75-2938 **通** 本体8,300円(税込8,964円)

うなぎの蒲焼130g×3、ツインパック(たれ20g・山椒)×6(うなぎ:国内産)
【箱】40×18×8cm

早割

<和歌山>川口水産
うなぎの蒲焼 4尾
(1尾130g) **冷凍 発泡**

75-1507 **早** 本体9,800円(税込10,584円)
75-2947 **通** 本体10,500円(税込11,340円)

うなぎの蒲焼130g×4、ツインパック(たれ20g・山椒)×8(うなぎ:国内産)
【箱】40×18×10cm

土用の丑の申し込み締切
7月10日(金)まで

土用の丑にお届けを希望される場合は、お届け日をご指定ください。冷凍でお届けしますので、食べる当日より早めの日程のご指定をおすすめします。

海産品

早割

<和歌山>川口水産
炭火焼うなぎの蒲焼
2尾(1尾120g) **冷凍 発泡**

75-1516 **早** 本体6,200円(税込6,696円)
75-2955 **通** 本体6,600円(税込7,128円)

炭火焼うなぎの蒲焼120g×2、ツインパック(たれ20g・山椒)×4(うなぎ:国内産)
【箱】40×18×8cm

3尾(1尾120g) **冷凍 発泡**

75-1524 **早** 本体8,500円(税込9,180円)
75-2963 **通** 本体9,000円(税込9,720円)

炭火焼うなぎの蒲焼120g×3、ツインパック(たれ20g・山椒)×6(うなぎ:国内産)
【箱】40×18×8cm

炭火焼 **香ばしい**

国内産の活うなぎを、備長炭の高温でじっくり職人が手焼しました。添付たれはうなぎのエキスを使ったこだわりのたれです。

4尾(1尾120g) **冷凍 発泡**

75-1532 **早** 本体11,000円(税込11,880円)
75-2971 **通** 本体11,500円(税込12,420円)

炭火焼うなぎの蒲焼120g×4、ツインパック(たれ20g・山椒)×8(うなぎ:国内産)
【箱】40×18×10cm

※写真は3尾(1尾120g)です。

昨年人気

早割

<和歌山>川口水産 **冷凍 発泡**

うなぎの蒲焼(カット) 3切(120g)×2

75-1540 **早** 本体5,500円(税込5,940円)
75-2989 **通** 本体5,900円(税込6,372円)

うなぎの蒲焼カット3切(120g)×2、ツインパック(たれ20g・山椒)×6(うなぎ:国内産)【箱】40×18×8cm

カットうなぎ

国内産の活うなぎを強火で焼き上げ、頭を除去しカットしています。添付たれはうなぎのエキスを使ったこだわりのたれです。

早割

<和歌山>川口水産 **冷凍 発泡**

うなぎの蒲焼(カット) 4切(160g)×2

75-1558 **早** 本体6,800円(税込7,344円)
75-2997 **通** 本体7,300円(税込7,884円)

うなぎの蒲焼カット4切(160g)×2、ツインパック(たれ20g・山椒)×8(うなぎ:国内産)【箱】40×18×8cm

早割

<宮崎>鰻楽

九州産うなぎ蒲焼 2尾(無頭・1尾150g前後) **冷凍**

75-1566 **早** 本体6,200円(税込6,696円)
75-3005 **通** 本体6,500円(税込7,020円)

うなぎ蒲焼無頭2尾(計300g)、たれ・山椒×2(うなぎ:九州産)
【賞】31日【箱】14×32×6cm

美味しく便利! 鮭ギフト

鮮度の良いアメリカ・アラスカ産の紅鮭を切身にしています。使いやすい5切ずつ包装しました。



早割 宮商 **塩紅鮭(中辛)切身 20切** 冷蔵 発泡

75-1591 早本 5,000円 (税込5,400円)
75-3039 通本 5,400円 (税込5,832円)
約1.5kg (10切×2) (ロシア産) 中辛タイプ (塩分約4~6%)
【箱】29×49×8cm

海産品



早割 個パック よかった!の声とてきれいな切身でおいしくいただきました。

宮商 **紅鮭&時鮭切身セット** 冷蔵 箱

75-1575 早本 4,000円 (税込4,320円)
75-3013 通本 4,350円 (税込4,698円)
紅鮭切身(ロシア産)80g(塩分約4~6%)・時鮭切身(北海道産)80g(塩分約3~5%)×各5【箱】23×33×5cm



早割 マルタ水産 **紅鮭切身(甘口) 20切** 冷蔵 発泡

75-1583 早本 5,000円 (税込5,400円)
75-3021 通本 5,400円 (税込5,832円)
約1.4kg (5切×4) (アメリカ・アラスカ産) 甘塩タイプ (塩分約3%) 【賞】90日【箱】37×29×10cm



早割 個パック 宮商 **三陸銀鮭&サーモン切身セット** 冷蔵 箱

75-1605 早本 3,800円 (税込4,104円)
75-3047 通本 4,000円 (税込4,320円)
銀鮭切身(宮城県産/養殖)・トラウトサーモン切身(宮城県産/養殖)各80g×5 (塩分約3%) 【箱】23×33×5cm



早割 個パック 宮商 **昔ながらの塩鮭(大辛口)** 冷蔵 箱

75-1613 早本 4,000円 (税込4,320円)
75-3056 通本 4,350円 (税込4,698円)
約550g (10切) (ロシア産) 大辛口タイプ (塩分約8~12%)
【箱】23×33×5cm



早割 個パック 宮商 **塩紅鮭・姿切身(中辛)** 冷蔵 箱

75-1621 早本 9,800円 (税込10,584円)
75-3064 通本 10,800円 (税込11,664円)
約2.0~2.2kg (ロシア産) 中辛タイプ (塩分約4~6%) 【箱】67×21×8cm



早割 個パック ぎょれん道東食品 **塩時鮭姿切身(半身)** 冷蔵 箱

75-1639 早本 4,800円 (税込5,184円)
75-3072 通本 5,000円 (税込5,400円)
約700g (1切約60g:頭・尾合わせて9~13切) (甘塩タイプ・塩分約2%) (北海道産) 【賞】90日【箱】22×30×7cm



早割 宮商・カネサン佐藤水産・竹田食品 **紅鮭・いくら・松前漬セット** 冷蔵 発泡

75-1647 早本 5,600円 (税込6,048円)
75-3080 通本 5,980円 (税込6,458円)
【宮商】ロシア産紅鮭切身(中辛) (5切×2)計10切(約750g)・【カネサン佐藤水産】北海道産いくら醤油漬100g×1・【竹田食品】数の子松前漬150g・いかざし松前漬130g×各1【賞】6ヶ月【箱】29×49×8cm

素材にこだわった人気ギフトの詰め合わせです。



早割 冷蔵 箱 <滋賀・長浜>サーモンデリ中村屋 **スモークサーモンスライス**

75-1656 早本 2,850円 (税込3,078円)
75-3098 通本 3,000円 (税込3,240円)
スモークサーモン(ロシア産紅鮭) 50g×3 【賞】14日【箱】20×31×3cm



早割 冷蔵 発泡 <滋賀・長浜>サーモンデリ中村屋 **サーモングルメ満足セット**

75-1664 早本 4,700円 (税込5,078円)
75-3102 通本 5,000円 (税込5,400円)
スモークサーモン50g×2、サーモンのたたき・お刺身サーモン各80g×1、いくら醤油漬60g×1、ポン酢風味調味料15g×2 (サーモン:ノルウェー産トラウト/養殖) 【賞】31日【箱】34×26×10cm

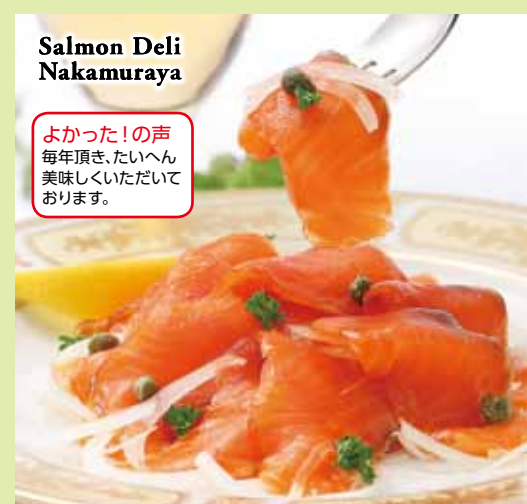

Salmon Deli Nakamura

よかった!の声 毎年頂き、たいへん美味しくいただいております。

スモークサーモン

同一お届け先に複数個ご注文いただいても別々に届く場合があります

冷蔵 冷蔵でお届け

冷蔵 冷蔵でお届け



昨年
人気

早割

<福岡>かねふく
かねふく 無着色辛子明太子
400g **冷凍 簡易**

75-1672 早 本体 **3,980円** (税込 4,298円)
75-3110 通 本体 **4,200円** (税込 4,536円)

400g(原卵アメリカまたはロシア産)
【賞】90日【箱】25×15×5cm

※写真は400gです。

粒揃いの原卵を独自の調味液にじっくり漬込んだ、かねふくを代表する人気商品です。

700g **冷凍 簡易**

75-1680 早 本体 **6,500円** (税込 7,020円)
75-3128 通 本体 **6,980円** (税込 7,538円)

700g(原卵アメリカまたはロシア産)
【賞】90日【箱】27×18×6cm

早割

<福岡>かねふく
かねふく 無着色 冷蔵 簡易
辛子明太子樽入 360g

75-1702 早 本体 **4,300円** (税込 4,644円)
75-3145 通 本体 **4,580円** (税込 4,946円)

360g(原卵アメリカまたはロシア産)
【賞】14日【箱】18×18×4cm



昨年
人気

博多の
明太子

早割

<福岡>福さ屋
無着色
辛子めんたい
400g **冷蔵 簡易**

75-1698 早 本体 **4,600円** (税込 4,968円)
75-3137 通 本体 **4,900円** (税込 5,292円)

400g(原卵ロシアまたはアメリカ産)
【賞】10日【箱】19×19×4cm



早割

<福岡>福さ屋 冷蔵 簡易
無着色辛子めんたい 300g

75-1710 早 本体 **3,780円** (税込 4,082円)
75-3153 通 本体 **3,980円** (税込 4,298円)

300g(原卵ロシアまたはアメリカ産)
【賞】10日【箱】17×17×4cm



北海道産

早割

<福岡>福さ屋
北海道産無着色
辛子めんたい 350g **冷蔵 簡易**

75-1745 早 本体 **4,800円** (税込 5,184円)
75-3187 通 本体 **5,000円** (税込 5,400円)

350g(原卵北海道産)(発色剤等使用)
【賞】14日【箱】20×13×5cm



早割 個パック

<福岡>福さ屋
無着色辛子めんたい
(個包装) 300g **冷凍 簡易**

75-1753 早 本体 **3,300円** (税込 3,564円)
75-3196 通 本体 **3,500円** (税込 3,780円)

100g×3(原卵ロシアまたはアメリカ産)
【賞】60日【箱】13×20×5cm



早割

やまや **冷凍 X B 冷蔵 簡易**
辛子明太子・西京漬詰合せ

75-1728 早 本体 **4,700円** (税込 5,076円)
75-3161 通 本体 **5,000円** (税込 5,400円)

辛子明太子無着色(すけとうだらの卵(ロシア産))180g×1、真鯛西京漬(国産)・さわら西京漬(韓国)各60g×2(発色剤等使用)
【賞】7日【箱】22×33×4cm



早割

やまや **冷凍 簡易**
辛子明太子・紅鮭詰合せ

75-1736 早 本体 **4,700円** (税込 5,076円)
75-3179 通 本体 **5,000円** (税込 5,400円)

辛子明太子無着色(すけとうだらの卵(ロシア産))180g×1、紅鮭切身(ロシア産)約70g×5
【賞】30日【箱】22×33×4cm



早割

<北海道>竹田食品
数の子とかにかの
贅沢松前漬セット **冷凍 簡易**

75-1761 早 本体 **4,580円** (税込 4,946円)
75-3209 通 本体 **4,800円** (税込 5,184円)

数の子松前漬350g・かにか入り松前漬300g
×各1【賞】6ヶ月【箱】14×22×11cm

※歯ごたえのやわらかい数の子を使用しています。※数の子は割れがある場合もございます。



早割

<北海道>竹田食品
数の子松前漬 **冷凍 簡易**

75-1779 早 本体 **3,980円** (税込 4,298円)
75-3217 通 本体 **4,200円** (税込 4,536円)

350g×2【賞】6ヶ月【箱】14×22×11cm

ベースのしょうゆタレにスルメや昆布で旨味を加え、数の子を漬け込みました。赤唐辛子で味をひきしめています。

北海道の

松前漬

昨年
人気

よかった!の声
シャキシャキの歯ごたえで満足。昆布の味が染みて美味しい。



京都の味噌漬

お味噌が変わりました。

国産の米大豆塩で仕込んだ、西京白みそを使用。上品な白みその風味が一層感じられます！



昨年人気



早割 個パック

<京都>
京都協同食品プロダクト
味噌漬セット
(京・大文字) 冷凍 簡易

75-1809 早 本体3,980円(税込4,298円)
75-3242 通 本体4,400円(税込4,752円)

さわら(韓国)70g×2、からすかれい(ロシア他)・赤魚(アイスランド他)・トラウトサーモン(チリ)各100g×2(計8切)
【賞】90日【箱】23×32×5cm

国産米、国産大豆、赤穂の塩で丹念に仕込んだ、京都の老舗・西京味噌の白みそに20時間以上漬け込みました。

よかった!の声
絶品。二人暮らしですので重宝しております。

早割 個パック

<京都>京都協同食品プロダクト 冷凍 簡易
味噌漬セット(京・嵐山)

75-1817 早 本体5,000円(税込5,400円)
75-3250 通 本体5,500円(税込5,940円)

さわら(韓国)70g×3、からすかれい(ロシア他)・赤魚(アイスランド他)・トラウトサーモン(チリ)各100g×3(計12切)
【賞】90日【箱】26×36×6cm

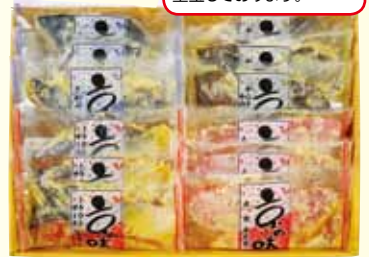

早割 個パック

<京都>京都やま六 冷凍 箱
西京漬詰合せ10切入「五山」

75-1834 早 本体4,900円(税込5,292円)
75-3277 通 本体5,200円(税込5,616円)

さわら(韓国)60g・紅さけ(ロシア)65g×各2、銀ひらす(ニュージーランド)・はまち(国産)・メヌケ(ドイツ)各70g×2(計10切入)
【賞】90日【箱】33×40×5cm



早割 個パック

<石川>西脇水産
のどぐろ開きと加賀味噌漬セット 冷凍 発泡

75-1842 早 本体5,000円(税込5,400円)
75-3285 通 本体5,400円(税込5,832円)

のどぐろ開干130g・紅鮭加賀味噌漬70g・銀たら加賀味噌漬70g×各2(国産)
【賞】60日【箱】37×27×9cm



早割 個パック

<石川>スギヨ 冷凍 発泡
朝食干物セット 5種10品

75-1850 早 本体3,700円(税込3,996円)
75-3293 通 本体4,000円(税込4,320円)

あじいしる干し(国産)・いわしみりん干し(国産)・さば塩干し(ノルウェー産)・紅さけ切身(ロシア産)・のどぐろ塩干し(韓国産)×各2
【賞】130日【箱】29×21×8cm



煮魚

簡単調理でお召し上がりいただける、氷温熟成で仕上げた煮魚・焼魚のセットです。

早割 個パック

<鳥取>ダイマツ
氷温熟成 煮魚・焼魚
ギフトセット
6切(彩) 冷凍 簡易 二重

75-1787 早 本体2,800円(税込3,024円)
75-3226 通 本体3,000円(税込3,240円)

金目鯛と黄金生姜の煮付け100g(金目鯛:ニュージーランド産)・さばの味噌煮55g(さば:ノルウェー産)×各2、ぶりの照焼き70g(ぶり:国産)・紅鮭の塩焼き60g(紅鮭:アメリカ産他)×各1
【賞】60日【箱】25×42×5cm



※写真は10切(華)です。

10切(華) 冷凍 簡易 二重

75-1796 早 本体4,500円(税込4,860円)
75-3234 通 本体5,000円(税込5,400円)

金目鯛と黄金生姜の煮付け100g(金目鯛:ニュージーランド産)・のどぐろの煮付け50g(のどぐろ:韓国産または国産)・ぶりの照焼き70g(ぶり:国産)・紅鮭の塩焼き60g(紅鮭:アメリカ産他)・さばの味噌煮55g(さば:ノルウェー産)×各2
【賞】60日【箱】33×42×5cm



早割 個パック

<石川>西脇水産
「わじまの朝」干物詰合せ 6種11枚

75-1826 早 本体4,800円(税込5,184円)
75-3268 通 本体5,200円(税込5,616円)

真あじ80g×3、赤かれい80g・真さば半身80g・かます60g×各2、するめいか160g・連子鯛80g×各1(国産計6種11枚)
【賞】160日【箱】37×27×9cm

早割 個パック

<石川>西脇水産
「わじまの朝」干物
詰合せ 5種8枚 冷凍 発泡

75-1868 早 本体3,550円(税込3,834円)
75-3307 通 本体3,980円(税込4,298円)

真あじ80g・真さば半身80g・かます60g×各2枚、連子鯛80g・ひれぐろかれい100g×各1枚(国産計5種8枚)
【賞】160日【箱】25×33×7cm



輪島の干物

海産品

簡易 簡易包装でお届け

簡易 簡易包装でお届け

簡易包装でお届け二重包装指定はできません

簡易 簡易包装でお届け

簡易包装でお届け全包装指定はできません



松喜屋

滋賀・昨年
第7位

<滋賀・大津>松喜屋

近江牛 すき焼き用
約450g CM-06

冷凍 簡易

75-3315 本体 **5,000円** (税込 5,400円)

約450g(モモ・バラ) (滋賀県産)【賞】120日【箱】21×27×6cm



※写真は約600gです。

<滋賀・大津>松喜屋

近江牛 すき焼き・
しゃぶしゃぶ用
約400g CM-01

冷凍 簡易

75-3366 本体 **8,000円** (税込 8,640円)

約400g(ロース・かたロース) (滋賀県産)
【賞】120日【箱】21×27×6cm

約600g CM-02

冷凍 簡易

75-3374 本体 **11,000円** (税込 11,880円)

約600g(ロース・かたロース) (滋賀県産)
【賞】120日【箱】21×27×6cm



※写真は約600gです。

<滋賀・大津>松喜屋

近江牛 あみ焼き用
約400g CM-03

冷凍 簡易

75-3404 本体 **8,000円** (税込 8,640円)

約400g(ロース・モモ) (滋賀県産)【賞】120日【箱】21×27×6cm

約600g CM-04

冷凍 簡易

75-3412 本体 **11,000円** (税込 11,880円)

約600g(ロース・モモ) (滋賀県産)
【賞】120日【箱】21×27×6cm



長野県独自の
「おいしさの新基
準」の設定制度を
クリアした
ブランドです。

早割 新登場

<長野>信州セキュアフーズ

長野 信州プレミアム和牛
サイコロステーキ用

冷凍 簡易 全包装

75-1966 早 本体 **4,700円** (税込 5,076円)

75-3455 通 本体 **5,000円** (税込 5,400円)

モモ300g(長野県産)【賞】30日【箱】29×23×4cm

※写真は310gです。

早割

<兵庫>神戸菊水

神戸菊水
和牛もも
うすぎり 310g

冷凍 全包装

75-1876 早 本体 **4,800円** (税込 5,184円)

75-3323 通 本体 **5,200円** (税込 5,616円)

310g(国内産)【賞】30日【箱】17×25×4cm

620g

冷凍 全包装

75-1885 早 本体 **9,000円** (税込 9,720円)

75-3331 通 本体 **10,000円** (税込 10,800円)

620g(310g×2)(国内産)【賞】30日【箱】17×25×8cm

早割

<兵庫>神戸菊水

神戸菊水
和牛カルビ
(三角バラ)
焼肉用 310g

※写真は310gです。 冷凍 全包装

75-1915 早 本体 **5,400円** (税込 5,832円)

75-3382 通 本体 **6,000円** (税込 6,480円)

310g(国内産)【賞】30日【箱】17×25×4cm

620g

冷凍 全包装

75-1923 早 本体 **9,800円** (税込 10,584円)

75-3390 通 本体 **10,800円** (税込 11,664円)

620g(310g×2)(国内産)【賞】30日【箱】17×25×8cm

早割

<兵庫>神戸菊水

神戸菊水
和牛カルビ
(三角バラ)・
もも焼肉セット 630g

冷凍 全包装

75-1931 早 本体 **9,000円** (税込 9,720円)

75-3420 通 本体 **10,000円** (税込 10,800円)

カルビ(三角バラ)焼肉用310g、もも焼肉用320g(国内産)
【賞】30日【箱】17×25×8cm



神戸
菊水

昨年
人気

よかった!の声
95才の私でもやわらかく
美味しくいただきました。

早割

※写真は320gです。

<兵庫>神戸菊水

神戸菊水 和牛もも焼肉用 320g

冷凍 全包装

75-1893 早 本体 **4,800円** (税込 5,184円)

75-3349 通 本体 **5,200円** (税込 5,616円)

320g(国内産)【賞】30日【箱】17×25×4cm

640g

冷凍 全包装

75-1906 早 本体 **9,000円** (税込 9,720円)

75-3357 通 本体 **10,000円** (税込 10,800円)

640g(320g×2)(国内産)【賞】30日【箱】17×25×8cm

※写真は300gです。

早割

<兵庫>神戸菊水

神戸菊水
和牛ロース
うすぎり 300g

冷凍 全包装

75-1949 早 本体 **5,400円** (税込 5,832円)

75-3438 通 本体 **6,000円** (税込 6,480円)

300g(国内産)【賞】30日【箱】17×25×4cm

600g

冷凍 全包装

75-1957 早 本体 **9,800円** (税込 10,584円)

75-3447 通 本体 **10,800円** (税込 11,664円)

600g(300g×2)(国内産)【賞】30日【箱】17×25×8cm



早割

丸善食品

松阪牛すき焼き用 500g

冷凍 簡易

75-1974 早 本体 **9,000円** (税込 9,720円)

75-3463 通 本体 **9,800円** (税込 10,584円)

肩スライス500g(三重県産)【賞】30日【箱】25×17×5cm



松阪牛

早割

丸善食品

松阪牛すき焼き用 300g

冷凍 簡易

75-1982 早 本体 **5,700円** (税込 6,156円)

75-3471 通 本体 **6,000円** (税込 6,480円)

肩スライス300g(三重県産)【賞】30日【箱】25×17×5cm

多少の違いがある商品がございます。また、配達時の状況により、箱の中で商品が多少ずれてしまう場合がございます。ご了承ください。

ご注文 7月26日締切
お届け 8月10日まで

早割
日本ハム
「美ノ国」
厚切り
ロースハム
セット
UKI-48

冷蔵 簡易

75-1990 早 本体3,800円(税込4,104円)
75-3489 通 本体4,000円(税込4,320円)

熟成厚切りロースハム62g×2、熟成ももハム60g・熟成ベーコン51g・肩ロース生ハム40g×各1、白い熟成あらびきウインナー・熟成あらびきウインナー各70g×1(発色剤等使用)【賞】140~45日【箱】29×21×8cm

健康な豚を育むことから
はじめています。
手間ひまをかけ、甘み旨みを
引き出しました。



国産 自社農場限定
美ノ国

ご注文 7月26日締切
お届け 8月10日まで

早割
日本ハム
「美ノ国」国産プレミアムセット
UKI-58

冷蔵 簡易

75-2007 早 本体4,500円(税込4,860円)
75-3497 通 本体5,000円(税込5,400円)

熟成厚切りロースハム62g×2、熟成ロースハム・熟成ももハム各60g×1、熟成ベーコン51g・肩ロース生ハム40g・熟成ピアシケン72g×各1、熟成あらびきウインナー・白い熟成あらびきウインナー各70g×1(発色剤等使用)【賞】40~45日【箱】29×21×8cm

ご注文 7月26日締切
お届け 8月10日まで

早割
日本ハム
「美ノ国」バラエティセット
UKI-38

冷蔵 簡易

75-2016 早 本体2,700円(税込2,916円)
75-3501 通 本体3,000円(税込3,240円)

熟成ロースハム60g・熟成ベーコン51g・肩ロース生ハム40g・熟成ピアシケン72g×各1、白い熟成あらびきウインナー・熟成あらびきウインナー各70g×1(発色剤等使用)【賞】40~45日【箱】29×21×8cm

ご注文 7月26日締切
お届け 8月10日まで

早割
日本ハム
「美ノ国」
国産
プレミアムセット
UKI-503

冷蔵 簡易

75-2024 早 本体5,000円(税込5,400円)
75-3519 通 本体5,500円(税込5,940円)

豚ロース肉のちみつ焼き400g、豚ばら肉の角煮200g(発色剤等使用)【賞】50日【箱】18×23×7cm

ご注文 7月26日締切
お届け 8月10日まで

長く愛され続ける
「本格派」のギフトセットです。

早割
日本ハム
「本格派」バラエティ
6種ギフトセット
NH-559

冷蔵 簡易

75-2032 早 本体2,980円(税込3,218円)
75-3527 通 本体4,000円(税込4,320円)

本格派(特撰ポンスハム200g・たれ漬け焼豚180g・ロース生ハム40g・あらびきミートローフ170g×各1、特撰ホワイトウインナー・特撰あらびきウインナー各80g×1)(発色剤等使用)【賞】150~60日【箱】28×29×7cm



ご注文 7月26日締切
お届け 8月10日まで

人気の「生ハム」を入れた
「本格派」のバラエティセットです。

早割
日本ハム
「本格派」バラエティ
5種ギフトセット
NH-35

冷蔵 簡易

75-2040 早 本体2,850円(税込3,078円)
75-3536 通 本体3,330円(税込3,596円)

本格派(特撰ホワイト肩ロース200g、たれ漬け焼豚180g、ロース生ハム40g、あらびきミートローフ170g)、ギフト限定シャウエッセン120g(発色剤等使用)【賞】50~60日【箱】28×29×7cm



早割
プリマハム
匠伝説ギフト TL-401

冷蔵 簡易

75-2058 早 本体2,980円(税込3,218円)
75-3544 通 本体4,000円(税込4,320円)

スモークローフ180g、特撰ホワイトロースハム250g、しっとり焼豚185g、生ハムロース36g、絹びきウインナー86g(発色剤等使用)【賞】45日【箱】25×30×7cm

早割
プリマハム
匠伝説ギフト TL-340

冷蔵 簡易

75-2066 早 本体2,580円(税込2,786円)
75-3552 通 本体3,000円(税込3,240円)

しっとり焼豚185g・絹びきウインナー86g×各1、生ハムロース36g×2、スモークローフ・ペッパーローフ各180g×1(発色剤等使用)【賞】45日【箱】25×30×7cm

ご注文 7月26日締切
お届け 8月10日まで

早割
日本ハム
「本格派」7種ギフトセット
NH-510N

冷蔵 簡易

75-2075 早 本体3,500円(税込3,780円)
75-3560 通 本体4,500円(税込4,860円)

特撰ロースハム・たれ漬け焼豚・スモークハム各180g×1、ペッパーポロニア・スモークポロニア各110g×1、特撰ホワイトウインナー・特撰あらびきウインナー各80g×1(発色剤等使用)【賞】45~60日【箱】28×29×7cm

ご注文 7月26日締切
お届け 8月10日まで

早割
日本ハム
「本格派」ローストビーフ
ギフトセット NH-585

冷蔵 簡易

75-2083 早 本体4,500円(税込4,860円)
75-3578 通 本体5,500円(税込5,940円)

本格派(直火焼ローストビーフ200g、ロース生ハム40g、たれ漬け焼豚180g、黒胡椒ミートローフ170g)、ギフト限定シャウエッセン120g、ローストビーフソース30g×2(発色剤等使用)【賞】45~60日【箱】28×29×7cm

長年に亘って培ったハム造りの技を忠実に伝承し、丹精込めて造り上げた逸品です。

昨年人気

早割

伊藤ハム
伝承献呈ギフトセット GMD-35 **冷蔵 簡易**

75-2091 **早** 本体 **2,750円** (税込 2,970円)
75-3587 **通** 本体 **3,240円** (税込 3,499円)

ホワイトロースハム320g・特選炙り焼あらびきステーキ120g×各1、直火炙り焼豚・特選直火焼ロース各180g×1 (発色剤等使用) 【賞】55日【箱】28×21×7cm



伝承献呈

早割

伊藤ハム
伝承献呈ギフトセット GM-42 **冷蔵 簡易**

75-2105 **早** 本体 **2,850円** (税込 3,078円)
75-3595 **通** 本体 **3,600円** (税込 3,888円)

特選ロースハム・直火炙り焼豚・特選直火焼ロース各180g×1、特選厚切あらびきステーキ120g・特選あらびきウィンナー85g×各1 (発色剤等使用) 【賞】40日【箱】24×28×7cm



早割

伊藤ハム
伝承献呈ギフトセット GM-300 **冷蔵 簡易**

75-2113 **早** 本体 **2,500円** (税込 2,700円)
75-3608 **通** 本体 **2,700円** (税込 2,916円)

直火炙り焼豚・特選直火焼ロース各180g×1、特選厚切あらびきステーキ120g・特選あらびきウィンナー85g×各1 (発色剤等使用) 【賞】40日【箱】16×29×7cm

早割

伊藤ハム
伝承献呈ギフトセット GM-56 **冷蔵 簡易**

75-2121 **早** 本体 **3,980円** (税込 4,298円)
75-3617 **通** 本体 **5,000円** (税込 5,400円)

特選ロースハム360g・特選厚切あらびきステーキ120g×各1、直火炙り焼豚・特選直火焼ロース各180g×1、特選あらびきホワイトウィンナー・特選あらびきウィンナー各85g×1 (発色剤等使用) 【賞】40日【箱】24×28×7cm

早割

伊藤ハム
伝承献呈ギフトセット GMF-608 **冷蔵 簡易**

75-2139 **早** 本体 **4,800円** (税込 5,184円)
75-3625 **通** 本体 **5,500円** (税込 5,940円)

特選ロースハム360g・ホワイト肩ロース210g・特選炙り焼あらびきステーキ120g×各1、直火炙り焼豚・特選直火焼ロース・特選燻ベーコン各180g×1 (発色剤等使用) 【賞】55日【箱】27×30×7cm

早割

伊藤ハム
伝承献呈ギフトセット GMV-42 **冷蔵 簡易**

75-2147 **早** 本体 **2,850円** (税込 3,078円)
75-3633 **通** 本体 **3,000円** (税込 3,240円)

ローストビーフ焦がし醤油ジュレ仕立て・直火炙り焼豚各180g×1、生ハムロース45g・特選炙り焼あらびきステーキ120g・特選あらびきウィンナー85g×各1 (発色剤等使用) 【賞】40日【箱】24×28×6cm

早割

丸大食品
煌彩ギフトセット MV-766 **冷蔵 簡易**

75-2156 **早** 本体 **4,500円** (税込 4,860円)
75-3641 **通** 本体 **5,000円** (税込 5,400円)

煌彩(特撰ホワイトロースハム350g・直火焼焼豚180g×各1、特撰ホワイト肩ロースハム・特撰ベーコン各200g×1、黒胡椒ミートローフ・あぶり焼ハーブローフ各170g×1) (発色剤等使用) 【賞】80日【箱】27×31×7cm

早割

丸大食品 **冷蔵 簡易**
ローストビーフセット MRT-473

75-2164 **早** 本体 **2,980円** (税込 3,218円)
75-3659 **通** 本体 **3,500円** (税込 3,780円)

煌彩(特撰ホワイト肩ロースハム・ローストビーフ(モモ)各200g×1、直火焼焼豚180g×1)、トリュフ仕立てソース100ml×1 (発色剤等使用) 【賞】60日【箱】16×31×7cm

早割

丸大食品 **冷蔵 簡易** **昨年人気**
煌彩ギフトセット MVS-453

75-2172 **早** 本体 **2,980円** (税込 3,218円)
75-3667 **通** 本体 **4,000円** (税込 4,320円)

特撰(ロースハム350g×1、薫塩ロースハム・ベーコン各200g×1) (発色剤等使用) 【賞】80日【箱】16×31×7cm

早割

信州ハム **冷蔵 簡易 全包装** **昨年人気**
爽やか信州軽井沢ギフト KS-590

75-2180 **早** 本体 **4,200円** (税込 4,536円)
75-3676 **通** 本体 **5,000円** (税込 5,400円)

熟成ロースハムスライス・熟成ベーコンスライス各68g×2、ロース生ハムスライス30g・熟成あらびきポークウィンナー80g×各2、熟成ハーブウィンナー80g×1 (発色剤等使用) 【賞】35日【箱】25×29×5cm

早割

信州ハム **冷蔵 簡易 全包装** **昨年人気**
爽やか信州軽井沢ギフト KS-350

75-2198 **早** 本体 **2,680円** (税込 2,894円)
75-3684 **通** 本体 **3,000円** (税込 3,240円)

熟成ロースハムスライス・熟成ベーコンスライス各68g×1、ロース生ハムスライス30g×1、熟成あらびきポークウィンナー・熟成ハーブウィンナー各80g×1 (発色剤等使用) 【賞】35日【箱】25×29×5cm

早割

丸大食品 **冷凍**
ローストビーフセット GM-60 **箱**

75-2202 **早** 本体 **5,000円** (税込 5,400円)
75-3692 **通** 本体 **5,500円** (税込 5,940円)

国産牛ローストビーフ(サーロイン)350g、トリュフ仕立てソース100ml【箱】15×27×6cm



ハム