

# eフレンズ 登録方法

※画面のイメージはスマートフォンです。

## まずはこの4つを準備

- 組合員コード
- 生協登録の電話番号
- メールアドレス
- お好きなパスワード  
(半角英数字8~12文字  
英数字混合必須)

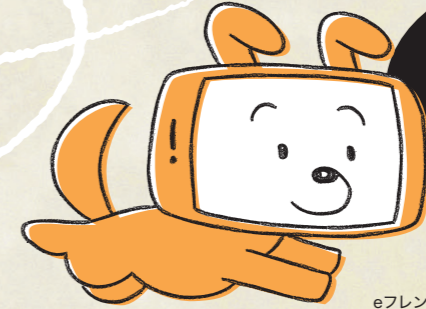

便利な機能で  
快適にお買い物  
できるわん!

eフレンズキャラクター  
スマわん

# \ 生協のインターネット注文 / eフレンズご利用ガイド

便利なネット注文はじめませんか♪

スキマ時間に  
スマホがあれば  
ぼちっと注文でOK!



何を注文したか  
すぐ確認できる!

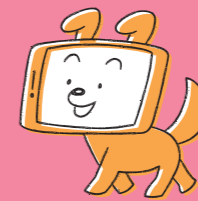

合計金額が  
表示されるので  
しっかり予算管理!



**step 1** 『ならコープeフレンズ』で検索し、  
『eフレンズ(ならコープ)トップページ』をタップ

左上の  
ピンク色のボタン  
『ログイン画面へ』  
をタップ

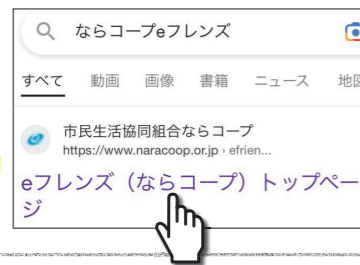

または  
二次元コードからアクセスする



※別途通信料がかかります。

**step 2** 組合員コードと  
生協登録電話番号を入力。  
利用規約をご覧のうえ「利用規約に同意します」に  
チェックを入れ「次へ」



**step 3** ご本人確認コードを受け  
取る電話番号を選択し、確認  
コードの受け取り方法  
を選択して「次へ」

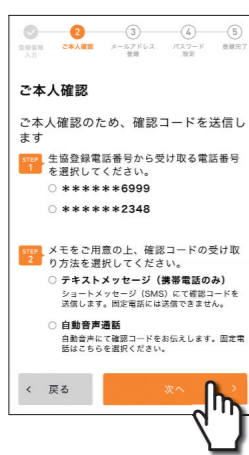

**step 4** ご指定の電話番号に送信  
された、6桁の確認コード  
を入力し「次へ」



**step 5** メインメールアドレスを  
入力し  
「次へ」(メール送信)

※メールが届かない方  
メールはnanairo.coopのドメイン  
からお届けします。受信制限を  
かけられている場合は、このドメイン  
からのメールの受信を許可  
してください。



**step 6** eフレンズから届いたメール本文のURLを開いて  
パスワードを設定し『登録する』をタップ

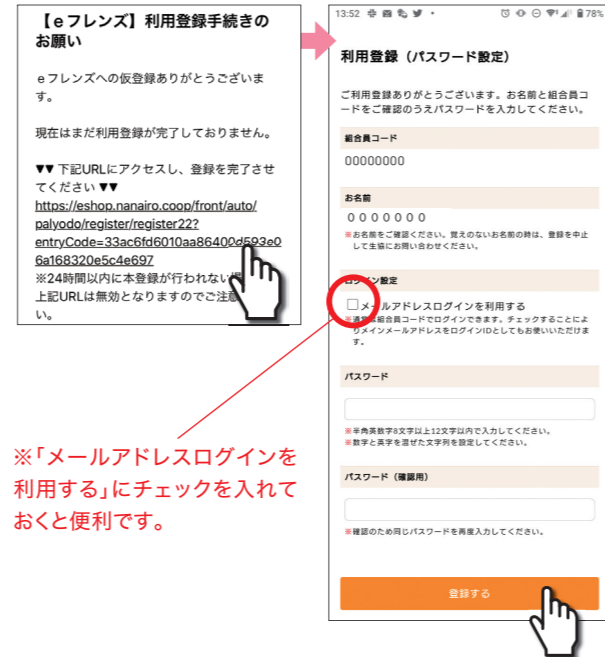

※「メールアドレスログインを  
利用する」にチェックを入れて  
おくとお便利です。

**step 7** 登録完了です



※この冊子に掲載している写真はイメージです。仕様は、予告なく変更となる場合があります。  
2023.5

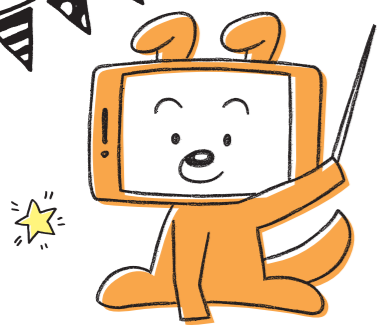

# eフレンズサイトの使い方

## eフレンズとは??

スマートフォンやパソコンから、お買い物できる生協のインターネットサービスの総称です。サイトやアプリなどお好きな方法でご注文いただけます。

**マイページ**  
過去の注文履歴や、個人別へのお知らせなどはこちらから確認できます。



**企画回**  
今注文している企画回のお届け日・注文締切日時が表示されています。

**先着限定**  
賞味期限が短いわけあり品など、数量限定で注文できるインターネット限定の人気企画です。人気商品は売り切れてしまうことも！毎週月曜12時と夜21時の2回オープン！

**注文履歴注文**  
過去に購入したことのある商品で今回も企画のあるものを注文できます。

**お気に入り注文**  
お気に入り登録した商品で今回企画があるものを注文できます。

**注文受付一覧**  
注文受付中の商品の確認や修正はここからできます。

**注文番号注文**  
紙のカタログを見ながら、欲しい商品の注文番号を入力して注文します。

No.	注文番号	数量	商品	単価	金額	削除
1	5	1	暇むき簡単ブラックタイガー (特大) 200g (8尾)	880円	880円	削除
2						削除

ここに注文番号を入力

**WEBカタログ**  
サイト上でカタログを見ながら注文できます。お出かけ先でもスマホがあれば注文OK！

注文番号をタップ

**カテゴリ注文**  
商品を分類から探して注文することができます。



## 注目アプリ紹介

外出中やスキマ時間に

### ニコリエ



商品がカテゴリで分かれていますので、カタログがなくても注文できます。



毎週変わる特集も人気です。

◆ベビー・キッズ関連

子ども用の商品がまとめられているので買いやすい！



こんな方に

- カタログを見るのが面倒
- レシピのアイデアが欲しい
- 可愛いものを使いたい

お家でカタログをみながら

### 注文電卓アプリ



カタログを見ながら欲しい商品の注文番号を入力して注文できます。

こんな方に

- カタログを見て選びたい
- 注文番号を入力してサクサク注文したい

## ここが便利! eフレンズ!

**Q** 注文の締め切りはいつまで?  
**A** eフレンズなら配達日の翌日25時まで注文OK! 締め切りまで商品の追加や削除ができます。  
※毎日AM3~5時はメンテナンスのためご利用できません。

**Q** 注文するのを忘れちゃう。  
**A** 『注文締切お知らせメール』で締め切りをお知らせするので、注文忘れを防ぎます。

**Q** この商品食べたことないけど口に合うかな...?  
**A** 組合員さんのクチコミが見られるので、買うか悩んだ時の参考になります。

**Q** アレルゲンが気になる。  
**A** eフレンズではアレルゲンの登録ができます。登録するとアレルゲンが含まれる商品をお知らせします。

アプリのダウンロードはこちら!



ニコリエ

注文電卓アプリ